

Rénovation de 7 logements de
fonction du centre pénitentiaire

CENTRE PENITENTIAIRE DE SAINT-ETIENNE

607 rue de la Sauvagère,
42350 La Talaudière

Dessiné par
FZ

Date
10/02/2025

Indice
IND A

Maître d'ouvrage

DIRECTION INTERREGIONALE
DES SERVICES PENITENTIAIRES
AUVERGNE RHONE ALPES

Département des Affaires immobilières de Lyon1
Rue CrépetCS
7060769
66 LYON

Maître d'oeuvre

AME Architecture
39 avenue Pierre 1er de Serbie 75008 Paris
75008 Paris
E: paris.ame@orange.fr
www.ame-architecture.com

Contact projet:
Léa LOCHU-GHAYEB
E: lochu.ame@icloud.com

LISTES DES DOCUMENTS GRAPHIQUES:

00	Plan de situation	LOT 04/1	
00	Plan de masse	04a1	Plan RDC: Localisation isolation sous plancher bas
		04a2	Plan coupe: Localisation isolation sous plancher bas
		04a3	Plan coupe: Localisation isolation sous plancher bas
		04a4	Plan coupe: Localisation isolation sous plancher bas
		LOT 04/2	
		04b1-4	Plan des niveaux: Les portes sur palier
		04b5	Coupe: Les portes sur palier - Niveau 1
		04b6	Coupe: Les portes sur palier - Niveau 2
		LOT 04/3	
		04c1-4	Plan des niveaux: Préparations des sols - isolants
		LOT 04/4	
		04d1-4	Plan des niveaux: Revêtements des sols en carrelage grès cérame
		LOT 04/5	
		04e1-4	Plans des niveaux: Mobilier cuisine
		04e5	Élévation: Cuisine
		LOT 05	
		05a-d	Plans des niveaux: Plomberie - Sanitaire - CVC

Rénovation de logements de fonction pour centre pénitentiaire

Plan de situation

PRO

Extrait cadastral, E. 1/1000

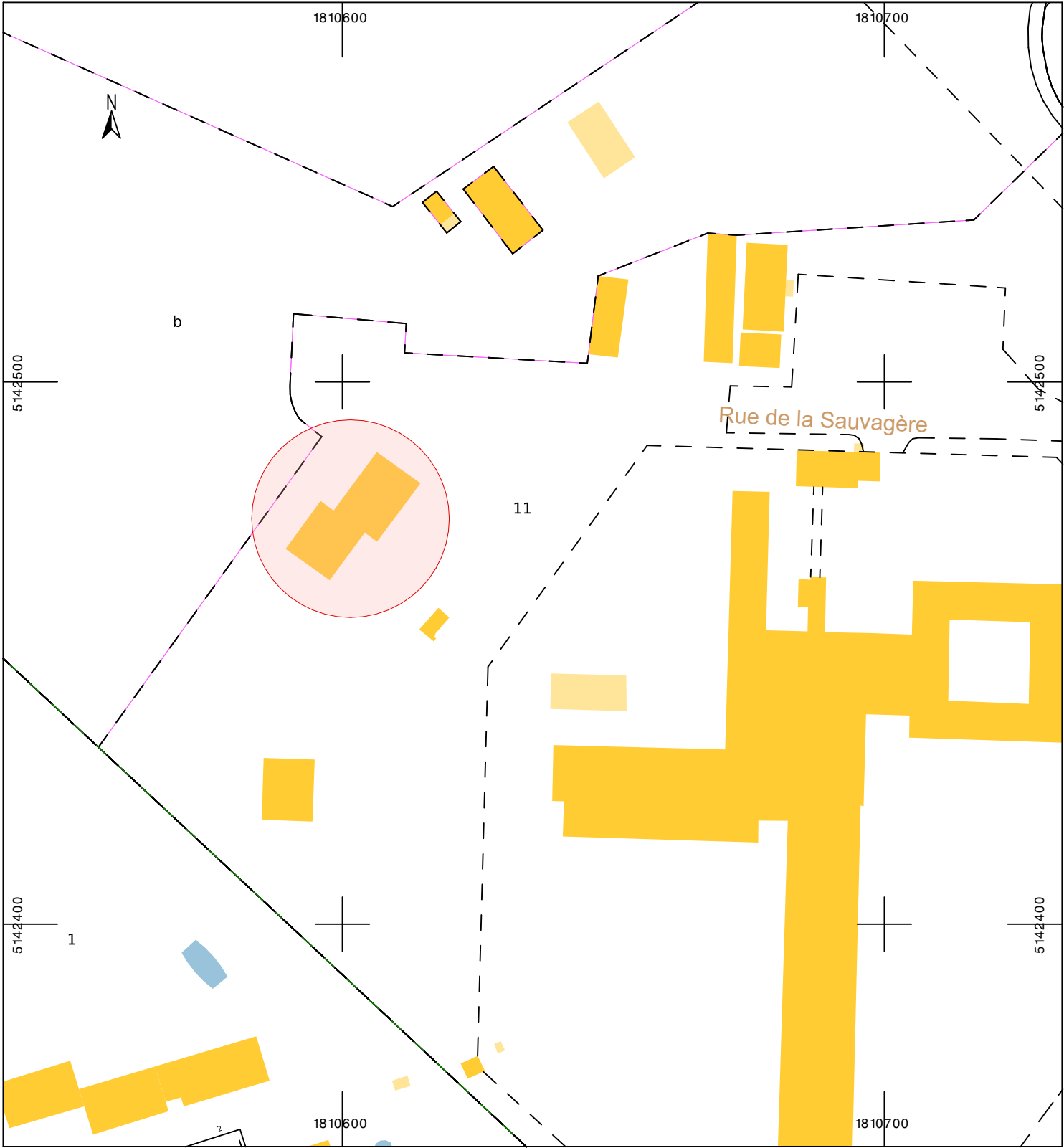

Parcelle n°11, section AW
Adresse : 607 rue de la Sauvagère,
42350 La Talaudière

Plan de situation



ame architecture
39, Av. Pierre 1er de Serbie
75008 Paris
T: +33 (0)1 73 79 35 31

Date:
Février 2025

Indice:
IND A
1:1, 1:0,9, 1:2000



Rénovation de logements de fonction pour centre pénitentiaire

Plan de masse

PRO

ame architecture
39, Av. Pierre 1er de Serbie
75008 Paris
T: +33 (0)1 73 79 35 31

Date:
Février 2025

Indice:
IND A
1:1000

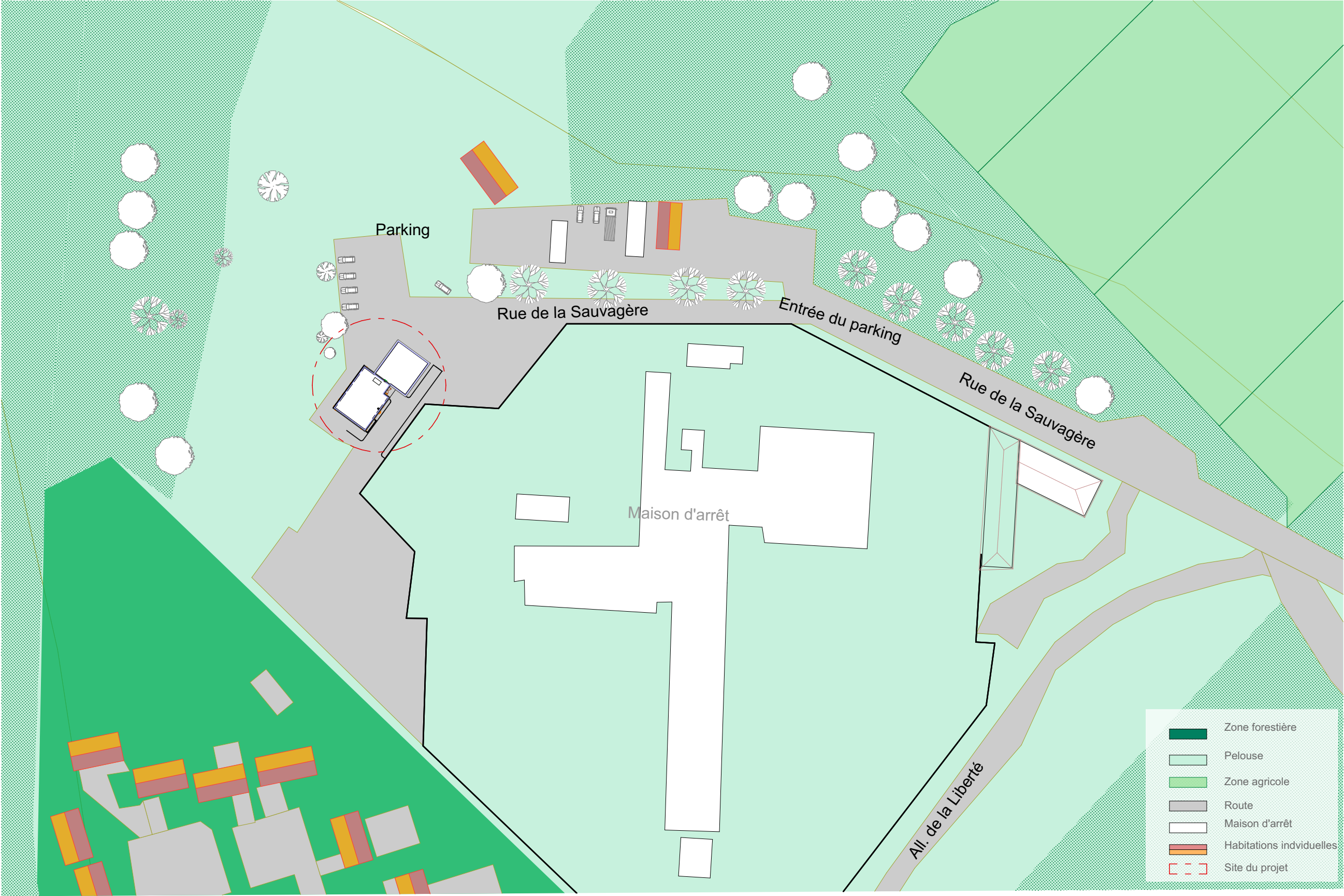

Plan de masse, éch.: 1/1000

Parcelle n°11, section AW
Adresse : 607 rue de la Sauvagère,
42350 La Talaudière

Rénovation de logements de fonction pour centre pénitentiaire

LOT 01_ PLAN D'INSTALLATION DE CHANTIER

PRO

0.1a

ame architecture
39, Av. Pierre 1er de Serbie
75008 Paris
T: +33 (0)1 73 79 35 31

Date:
Février 2025

Indice:
IND A
1:500
N

- 1a: Circulation et Sécurité autour du Bâtiment
- Zone pour passage sécurisé du chantier $\geq 1,50$ mètre
 - Zone de circulation pour les piétons et engins $\geq 3,00$ mètre

- 1b: Échafaudages et Platelages :
- Largeur minimale d'un chemin de circulation sur échafaudage $\geq 0,90$ mètre.
 - Espace recommandé entre échafaudage et bâtiments pour manutention $\geq 1,50$ mètre .

2. Installation de Matériels et Stockage
- Aire de stockage de matériaux lourds et encombrants $\geq 5,00$ mètre
 - Distance recommandée pour les grues et engins de levage $\geq 7,00$ mètre

3. Sécurité et Accès Pompiers :
- Espace libre pour circulation des véhicules d'urgence (règle incendie ERP) ≥ 4 mètres
 - Accès dégagé pour les échelles et nacelles ≥ 8 mètres .

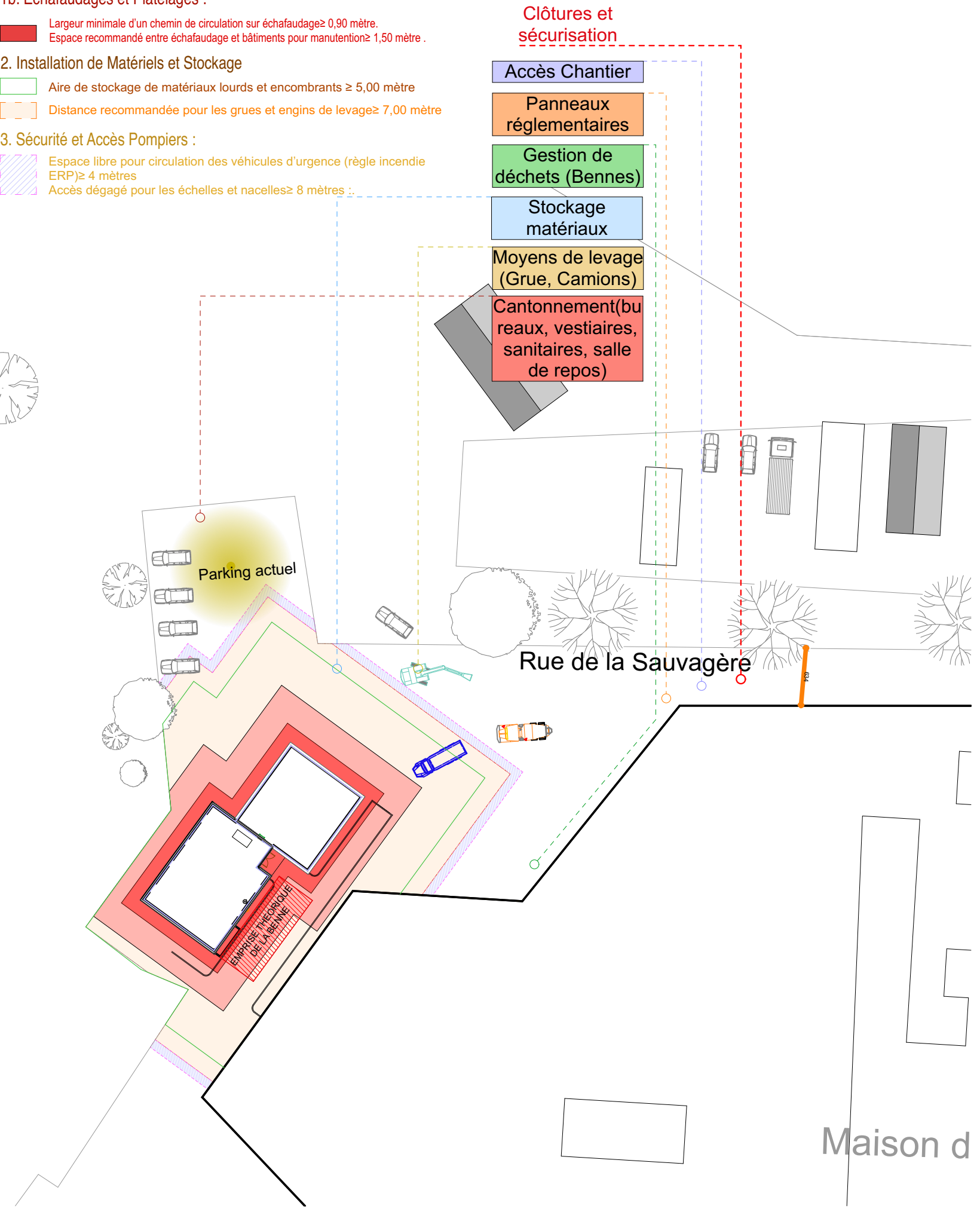

Installation de chantier

- 1. Objet : Le document définit les prestations nécessaires pour l'installation de chantier et le gros œuvre dans le cadre de la rénovation de 7 logements de fonction à Saint-Étienne - La Talaudière.**
- Normes et réglementations : Respect des règles de l'art, des normes NF, EN et DIN, des lois de sécurité et du Code de la Construction.
 - Responsabilités : L'entrepreneur est responsable de l'intégrité des travaux et des impacts sur les infrastructures existantes.

2. Installation de chantier

- Panneaux de chantier :
Dimensions : 300 x 200 cm, résistants aux intempéries.
Informations : Intitulé du projet, maître d'ouvrage, maître d'œuvre, entreprises.
- Supports : Ossature en bois, fondation résistante à des vents de 140 km/h.
- Cantonement de chantier :
Comprend bureaux, sanitaires, vestiaires, réfectoires.
Sanitaires équipés de WC séparés, douches, et chauffe-eau.
Bureaux préfabriqués pour 20 personnes avec chauffage et climatisation.
- Clôtures et signalisation :
Barrières grillagées en acier galvanisé de type HERAS.
Panneaux de signalisation routière réglementaires et dispositifs anti-levage.
- Moyens de levage :
Camion-grues avec dispositifs sonores et lumineux.
Zones sécurisées pour le montage et démontage.
- Zones de stockage et de circulation :
Espaces dédiés aux matériaux avec balisage et plateformes adaptées.
- Gestion des déchets :
Tri des déchets (inertes, industriels banals, dangereux).
Rotation des benches selon les besoins du chantier.

3. Travaux de terrassement (Zone pour passage sécurisé du chantier $\geq 1,50$ mètre)

- Dépose de pavés - Compris muret de soutènement et étendage
- Ouverture de pied de façade par terrassement
- Remblais en matériaux du site
- Remblais drainant
- Piquage sur regard EP en limite

4. Travaux d'infrastructure (Zone pour passage sécurisé du chantier $\geq 1,50$ mètre)

- Fondations
- Nettoyage du support
- Coffrage lisse - Hauteur 200 à 230 cm
- Gros béton - compris acier
- Imperméabilisation - Etanchéité - Protection.
- Enduit d'imprégnation à froid
- Protection par natte à excroissance
- Joint hydrogonflant
- Drainage
- Fouille en tranchée - Compris remblais et engazonnement
- Drain périphérique
- Raccordement drain dans forme de fondation

5. Travaux plantations

- Revêtement de jardin
- Revêtement de surface en gazon

Rénovation de logements de fonction pour centre pénitentiaire

LOT 01_INSTALLATION DE CHANTIER - GROS OEUVRE

PRO

0.1b

ame architecture
39, Av. Pierre 1er de Serbie
75008 Paris
T: +33 (0)1 73 79 35 31

Date:
Février 2025

Indice:
IND A
1:100

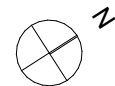

TRAVAUX DE TERASSEMENT

- Dépose de pavés - Compris muret de soutènement et étendage
- Ouverture de pied de façade par terrassement
- Remblais en matériaux du site
- Remblais drainant
- Piquage sur regard EP en limite

TRAVAUX D'INFRASTRUCTURE

Fondations

- Nettoyage du support
- Coffrage lisse - Hauteur 200 à 230 cm
- Gros béton - compris acier
- Imperméabilisation - Etanchéité - Protection.
- Enduit d'imprégnation à froid
- Protection par natte à excroissance
- Joint hydrogonflant

Drainage

- Fouille en tranchée - Compris remblais et engazonnement.
- Drain périphérique
- Raccordement drain dans forme de fondation

TRAVAUX PLANTATIONS

- Revêtement de jardin
- Revêtement de surface en gazon

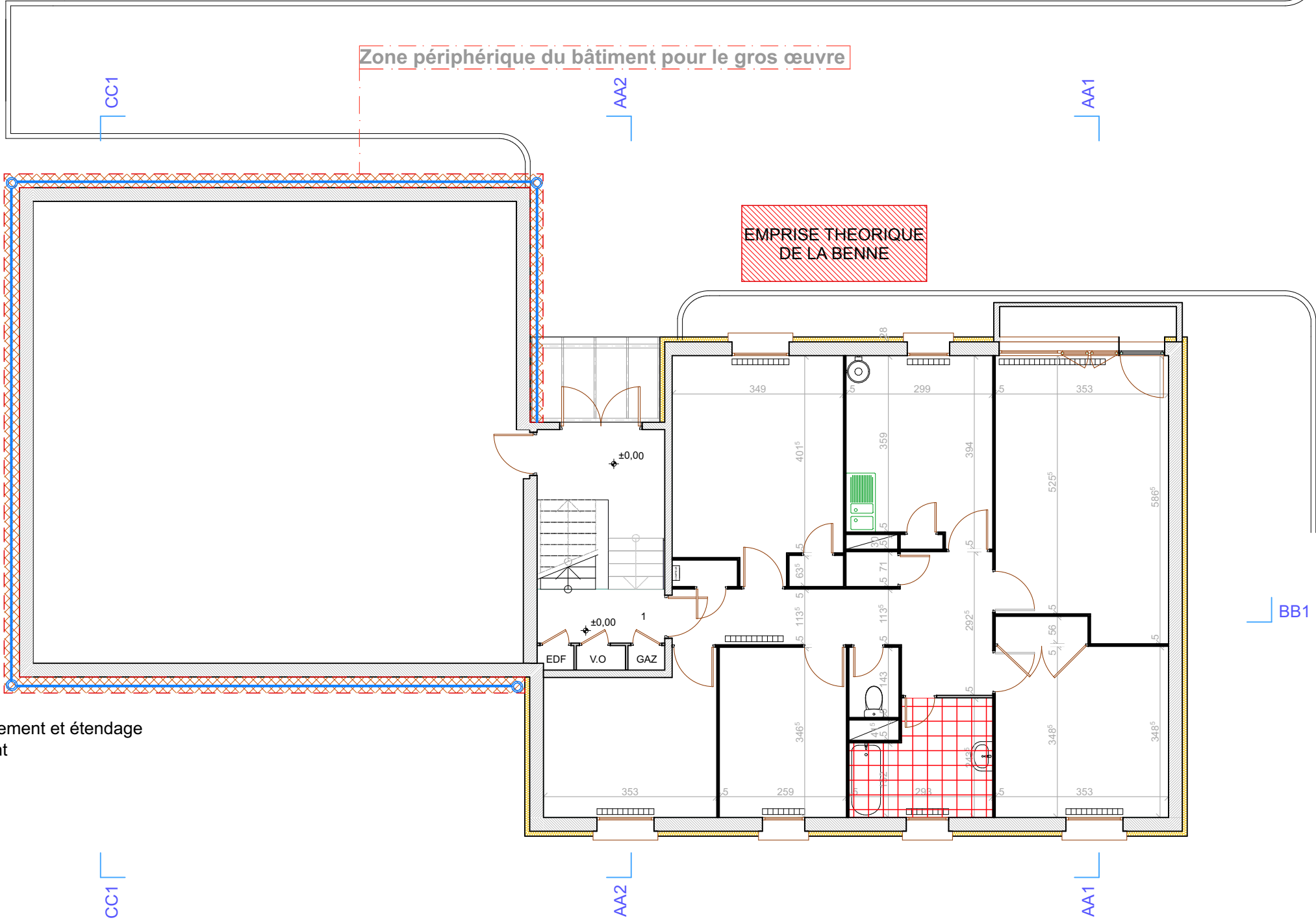

Gros oeuvre:

- Zone périphérique du bâtiment
- Drains
- Regard eaux pluviales

Rénovation de logements de fonction pour centre pénitentiaire

LOT 02_ ÉTANCHÉITÉ COUVERTURE

PRO

0.2a

ame architecture
39, Av. Pierre 1er de Serbie
75008 Paris
T: +33 (0)1 73 79 35 31

Date:
Février 2025

Indice:
IND A
1:100

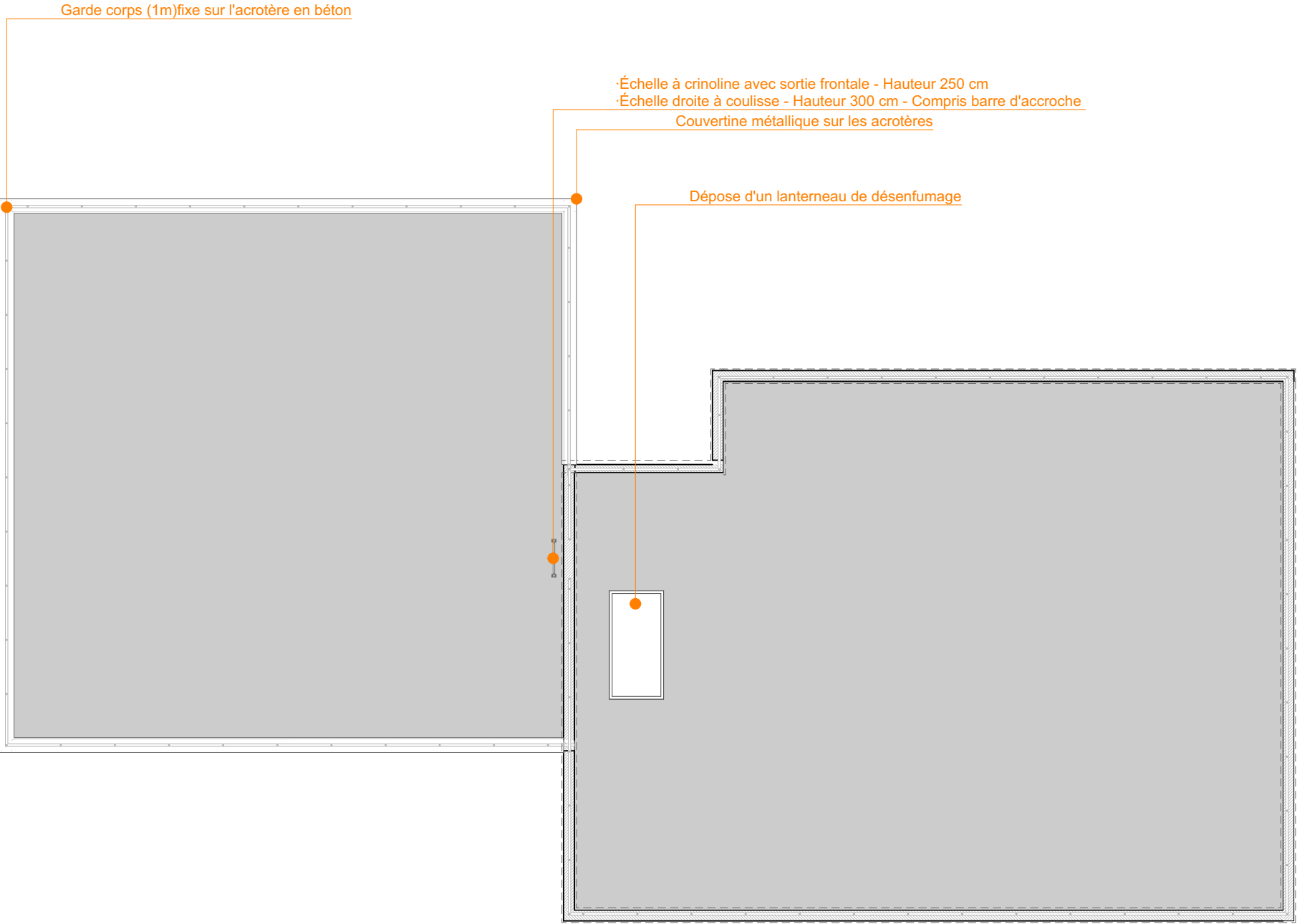

TRAVAUX PREPARATOIRES

- Dépose d'un lanterneau de désenfumage

OUVRAGES DE DESENFUMAGE - ECLAIRAGE NATUREL

- Châssis de désenfumage - Commande asservie
- Châssis de désenfumage - Dimensions 114 x 118 cm - Pour commande
- mécanique
- Commande d'ouverture par tirez lâchez et fermeture par treuil

- Garde corps fixe - Pose sur dalle - Compris reprise d'étanchéité
- Échelle à crinoline avec sortie frontale - Hauteur 250 cm
- Échelle droite à coulisse - Hauteur 300 cm - Compris barre d'accroche

Rénovation de logements de fonction pour centre pénitentiaire

LOT 02_COUPE AA : OUVRAGES DE DESENFUMAGE - ECLAIRAGE NATUREL

PRO

0.2b

ame architecture
39, Av. Pierre 1er de Serbie
75008 Paris
T: +33 (0)1 73 79 35 31

Date: **Février 2025**

Indice:
IND A

1:100

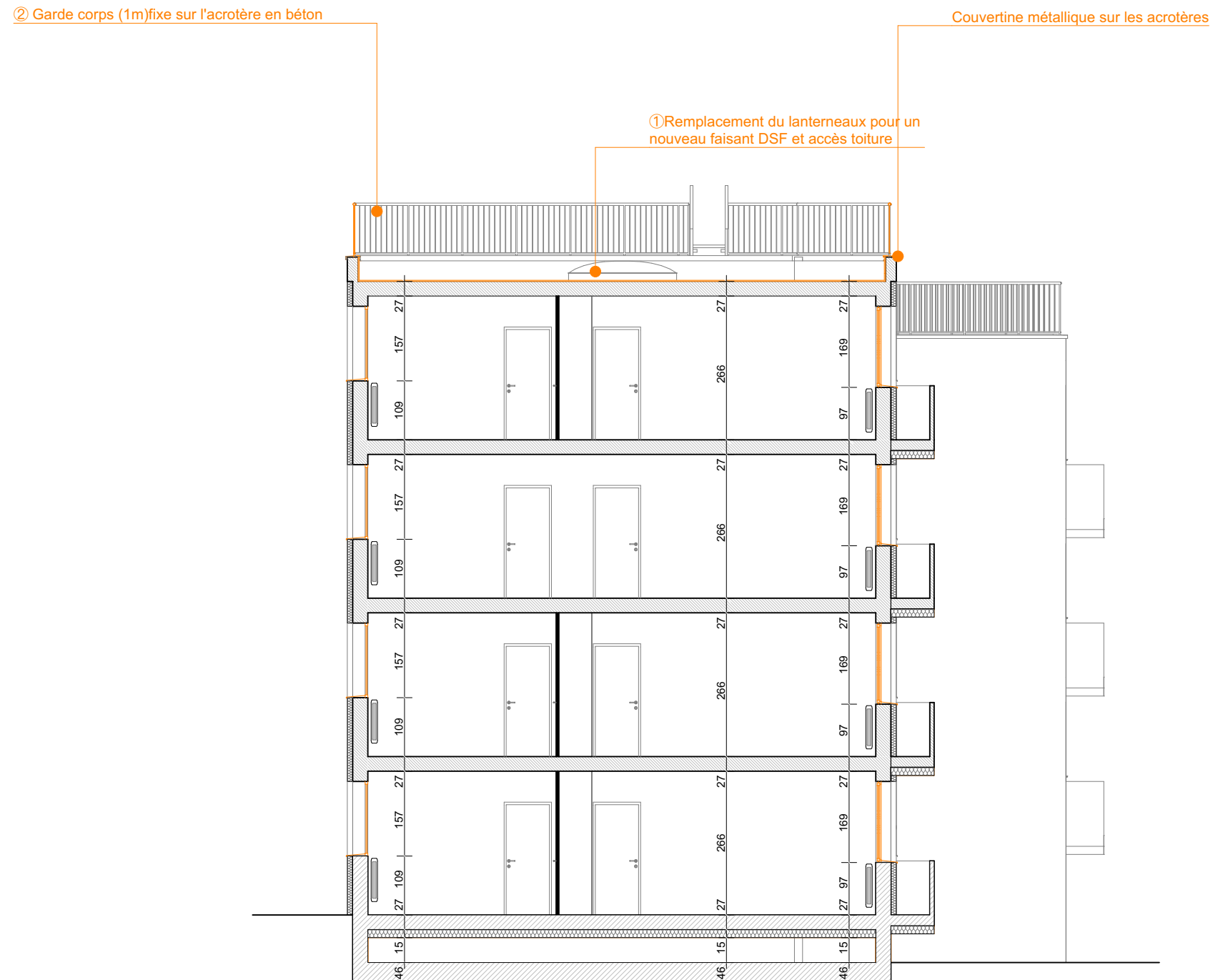

Rénovation de logements de fonction pour centre pénitentiaire

LOT 02_ COUPE BB: OUVRAGES DE DESENFUMAGE -
ECLAIRAGE NATUREL

PRO

0.2c

ame architecture
39, Av. Pierre 1er de Serbie
75008 Paris
T: +33 (0)1 73 79 35 31

Date:
Février 2025

Indice:
IND A
1:100

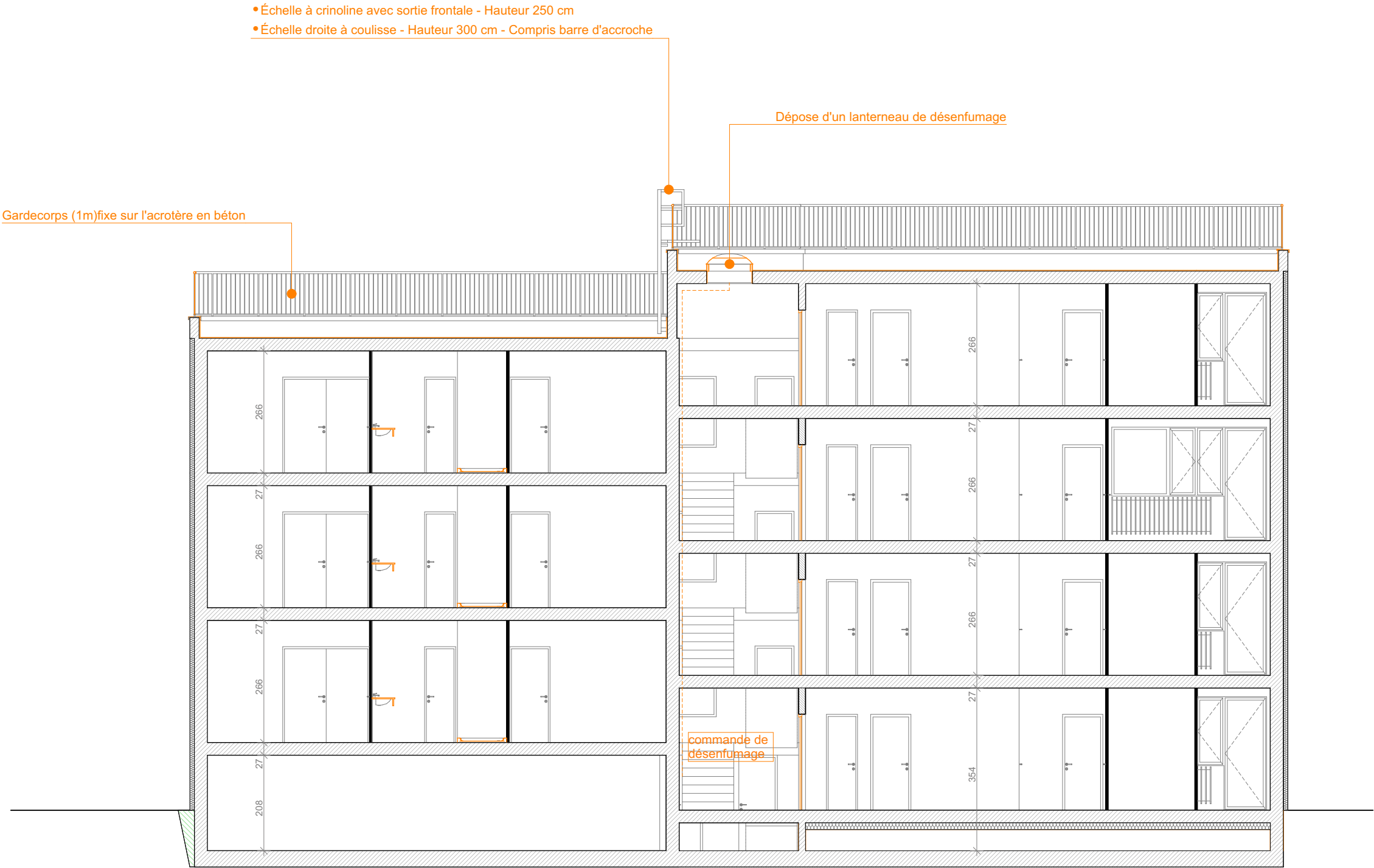

Rénovation de logements de fonction pour centre pénitentiaire

LOT 02_COUPE CC: OUVRAGES DE DESENFUMAGE -
ECLAIRAGE NATUREL

PRO

0.2d

ame architecture
39, Av. Pierre 1er de Serbie
75008 Paris
T: +33 (0)1 73 79 35 31

Date:
Février 2025

Indice:
IND A
1:100

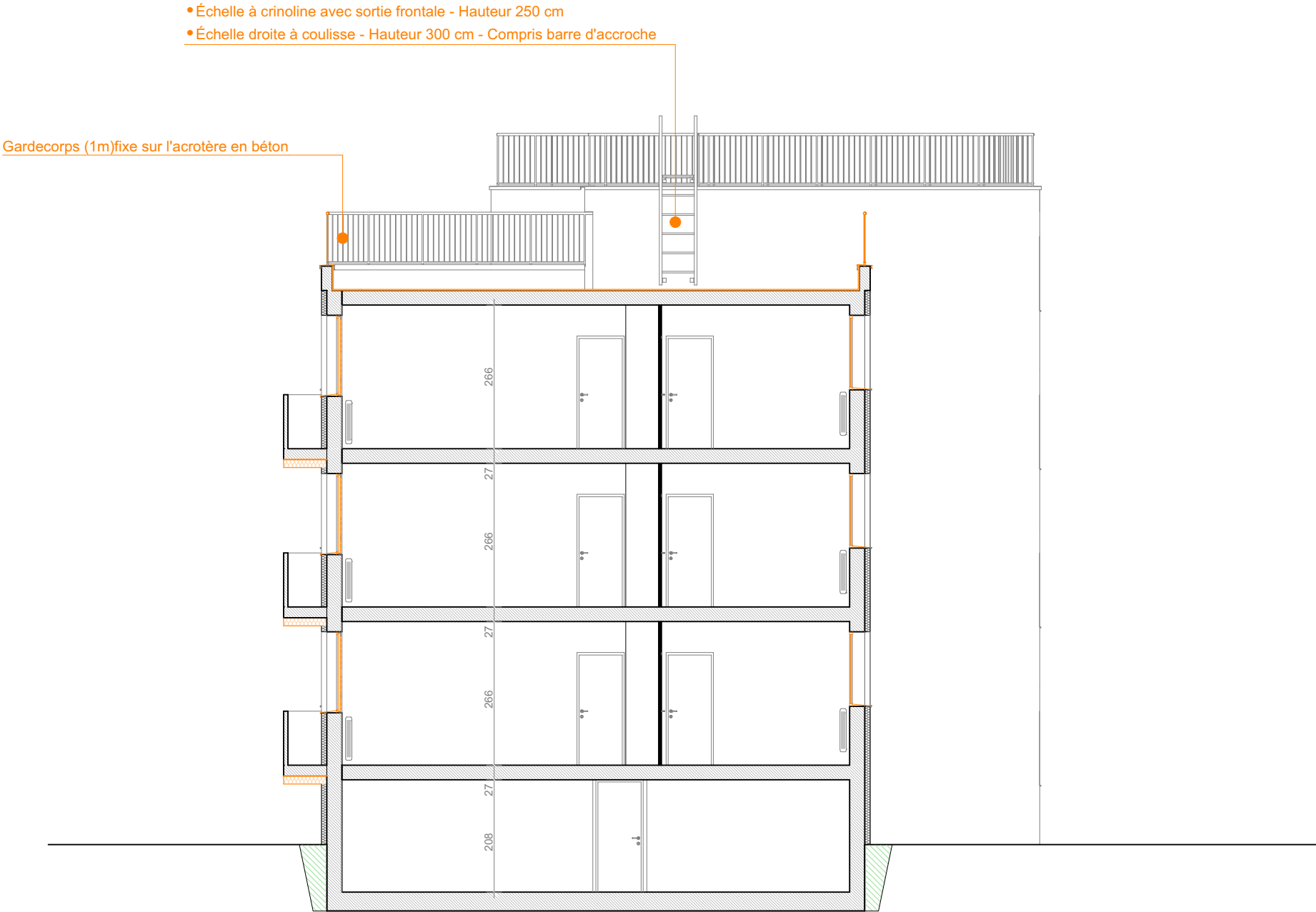

 Zone à traiter

Rénovation de logements de fonction pour centre pénitentiaire

LOT 03_Plan RDC: MENUISERIES EXTERIEURES

PRO

0.3a

ame architecture
39, Av. Pierre 1er de Serbie
75008 Paris
T: +33 (0)1 73 79 35 31

Date:
Février 2025

Indice:

IND A

1:100



TRAVAUX DE DEPOSE

- Dépose de bavett
- Dépose de menuiserie extérieure - Compris bloc de volet roulant et sciage soigné du doublage
- Dépose d'ensemble menuisé - Compris bloc de volet roulant et sciage soigné du doublage

MENUISERIES TRADITIONNELLES

- Menuiseries pour façades à 30 dB
- Fenêtre dimensions 86 x 150 ht cm - 1 fixe

MENUISERIES AVEC OCCULTATION ASSOCIEE 3.1

- Menuiseries pour façades à 30 dB
- Fenêtre dimensions 86 x 138 ht cm - 1 ouvrant oscillo-battant - Vitrage dépoli
- Fenêtre dimensions 86 x 138 ht cm - 1 ouvrant à la française
- Fenêtre dimensions 116 x 138 ht cm - 2 ouvrants à la française
- Ensemble composé d'une porte-Fenêtre ouvrante à la française + châssis 2 vantaux + fixe + allège pleine - Dimensions 337 x 247 ht cm

ACCESSOIRES

- Plus-value pour motorisation de volet roulant à commande filaire.
- Bavette d'appui - Largeur 30 cm

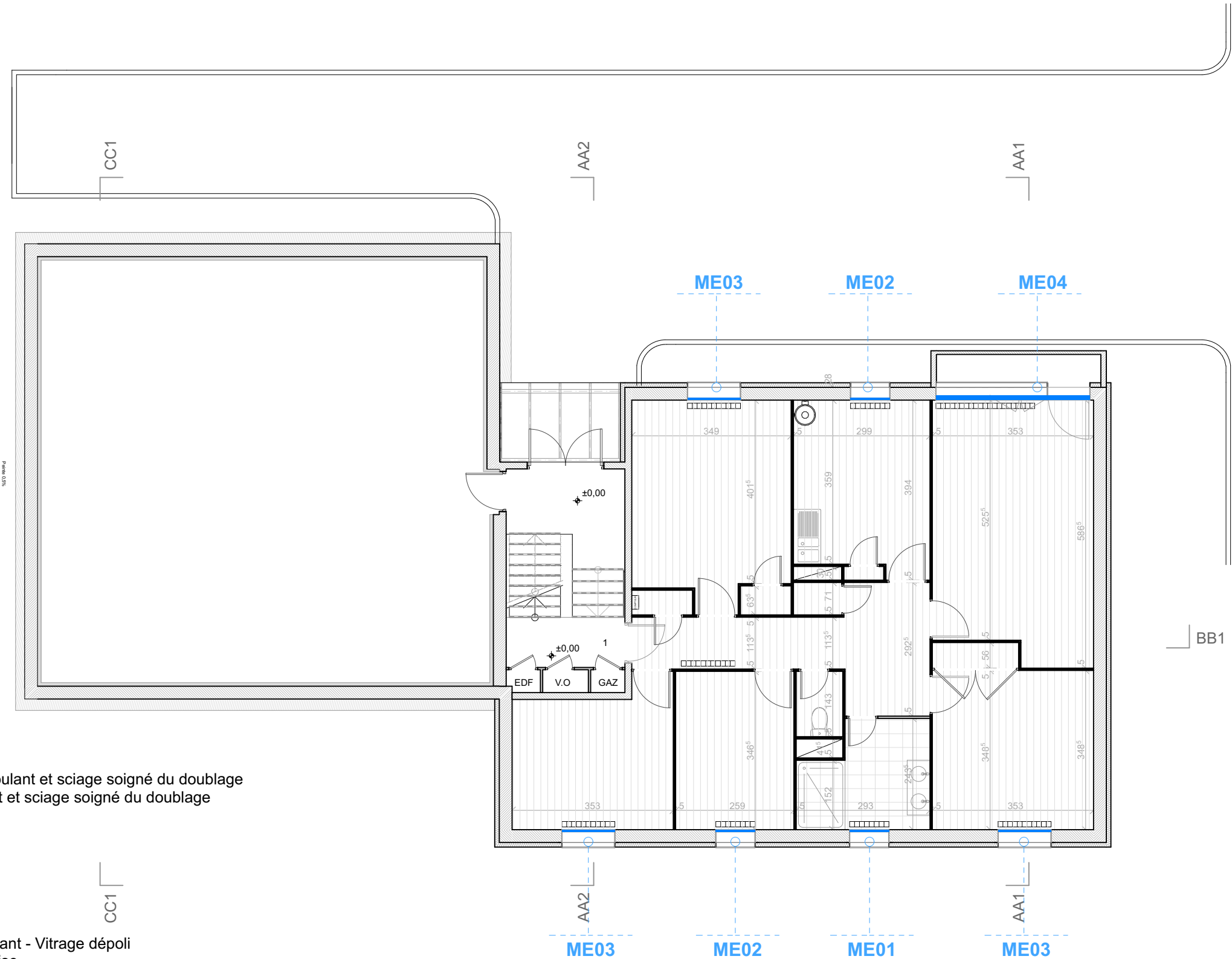

Menuiseries extérieures à remplacer

Rénovation de logements de fonction pour centre pénitentiaire

LOT 03_Plan R+1: MENUISERIES EXTERIEURES

PRO

0.3b

ame architecture
39, Av. Pierre 1er de Serbie
75008 Paris
T: +33 (0)1 73 79 35 31

Date:
Février 2025

Indice:

IND A

1:100

N

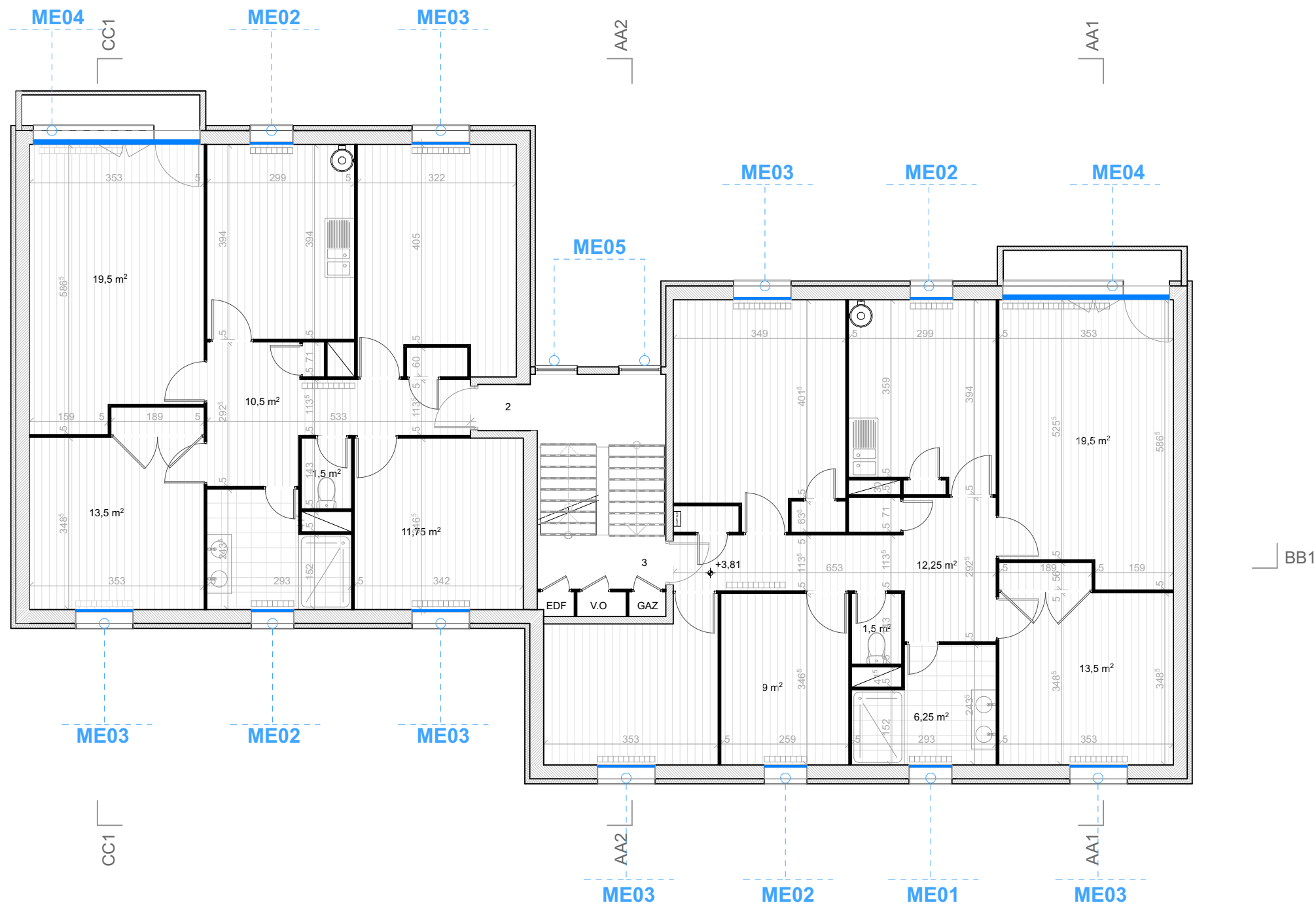

Menuiseries extérieures à remplacer

Rénovation de logements de fonction pour centre pénitentiaire

LOT 03_Plan R+2: MENUISERIES EXTERIEURES

PRO

0.3c

ame architecture
39, Av. Pierre 1er de Serbie
75008 Paris
T: +33 (0)1 73 79 35 31

Date:
Février 2025

Indice:
IND A
1:100

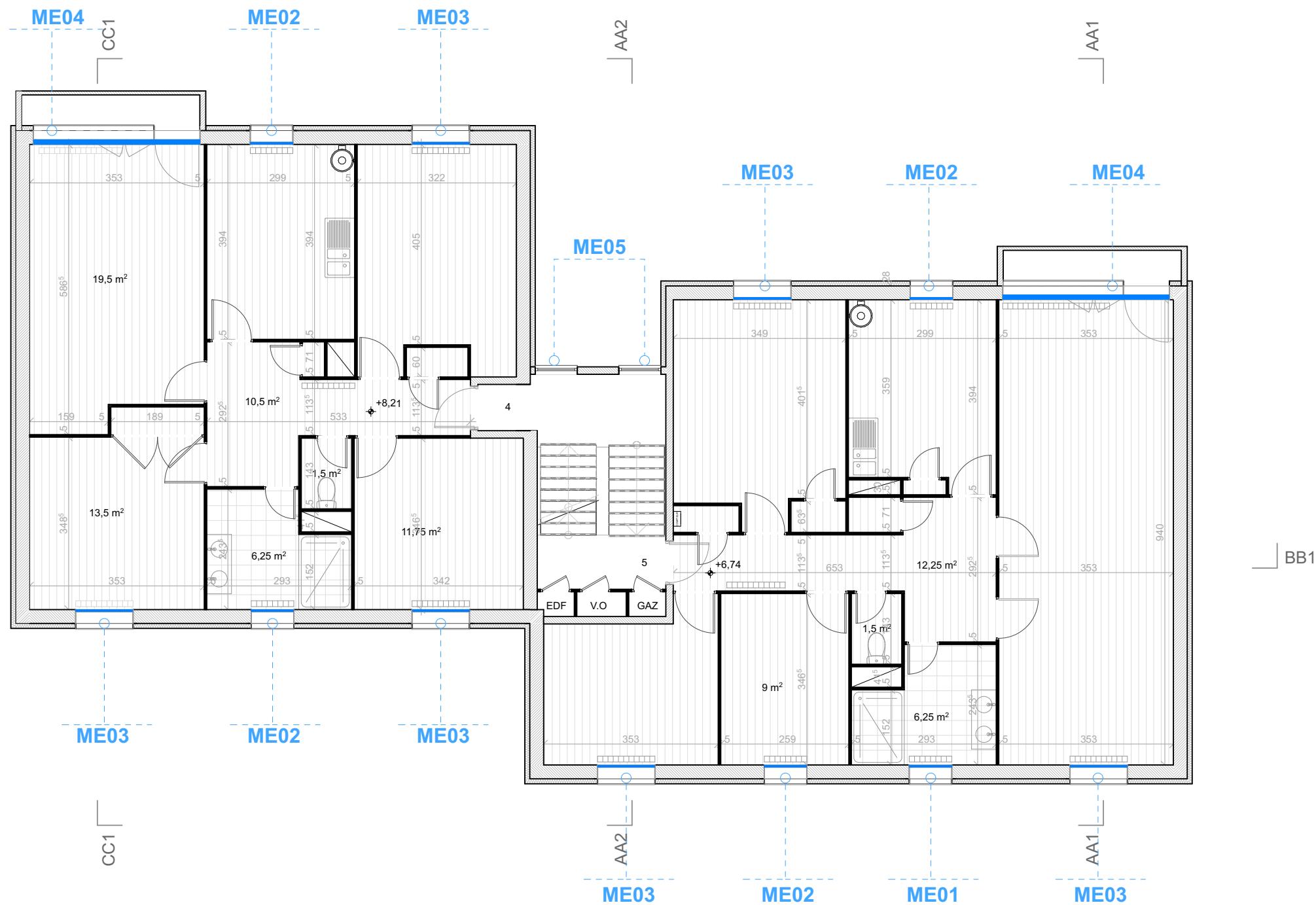

Rénovation de logements de fonction pour centre pénitentiaire

LOT 03_Plan R+3: MENUISERIES EXTERIEURES

PRO

0.3d

ame architecture
39, Av. Pierre 1er de Serbie
75008 Paris
T: +33 (0)1 73 79 35 31

Date:
Février 2025

Indice:

IND A

1:100

N

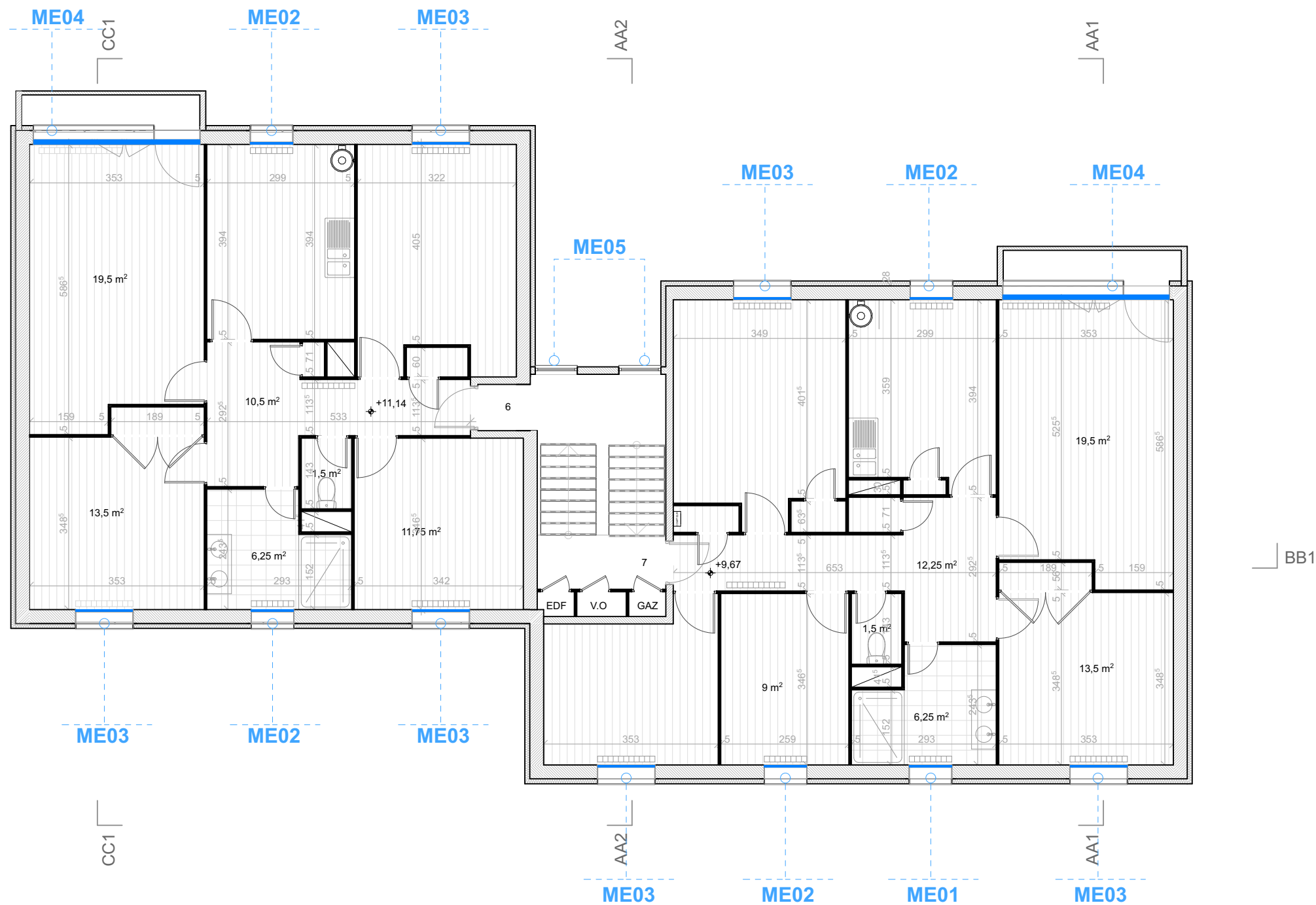

Menuiseries extérieures à remplacer

Rénovation de logements de fonction pour centre pénitentiaire

Menuiseries extérieures						
Etage	Type	Quantité	Largeur ouverture côté ébrasure	Hauteur ouverture côté ébrasure	Vue en plan	Elévation
RDC						
	fenêtre	1	0,86	1,38		
	fenêtre	2	0,86	1,38		
	fenêtre	3	1,16	1,38		
	porte-fenêtre	1	0,93	2,47		
			2,44	1,50		
Sous-total des menuiseries extérieures: 7 unités						
R+1						
	fenêtre	1	0,86	1,38		
	fenêtre	4	0,86	1,38		
	fenêtre	6	1,16	1,38		
	porte-fenêtre	2	0,93	2,47		
			2,44	1,50		
	fenêtre	2	0,85	1,54		
Sous-total des menuiseries extérieures: 15 unités						

LOT 03: NOMENCLATURE DES MENUISERIES EXTERIEURES						
R+2						
ME01	fenêtre	1	0,86	1,38		
ME02	fenêtre	4	0,86	1,38		
ME03	fenêtre	6	1,16	1,38		
ME04	porte-fenêtre	2	0,93	2,47		
			2,44	1,50		
ME05	fenêtre	2	0,85	1,54		
Sous-total des menuiseries extérieures: 15 unités						
R+3						
ME01	fenêtre	1	0,86	1,38		
ME02	fenêtre	4	0,86	1,38		
ME03	fenêtre	6	1,16	1,38		
ME04	porte-fenêtre	2	0,93	2,47		
			2,44	1,50		
ME05	fenêtre	2	0,85	1,54		
Sous-total des menuiseries extérieures: 15 unités						
Total des menuiseries extérieures: 52 unités						

PRO

0.3e

ame architecture

39, Av. Pierre 1er de Serbie

75008 Paris

T: +33 (0)1 73 79 35 31

Date:

Février 2025

Indice:

IND A

Rénovation de logements de fonction pour centre pénitentiaire

LOT 04/1_PLAN RDC: ISOLATION - SOLS - PEINTURES - CUISINE

PRO

0.4a1

ame architecture
39, Av. Pierre 1er de Serbie
75008 Paris
T: +33 (0)1 73 79 35 31

Date:
Février 2025

Indice:
IND A
1:100

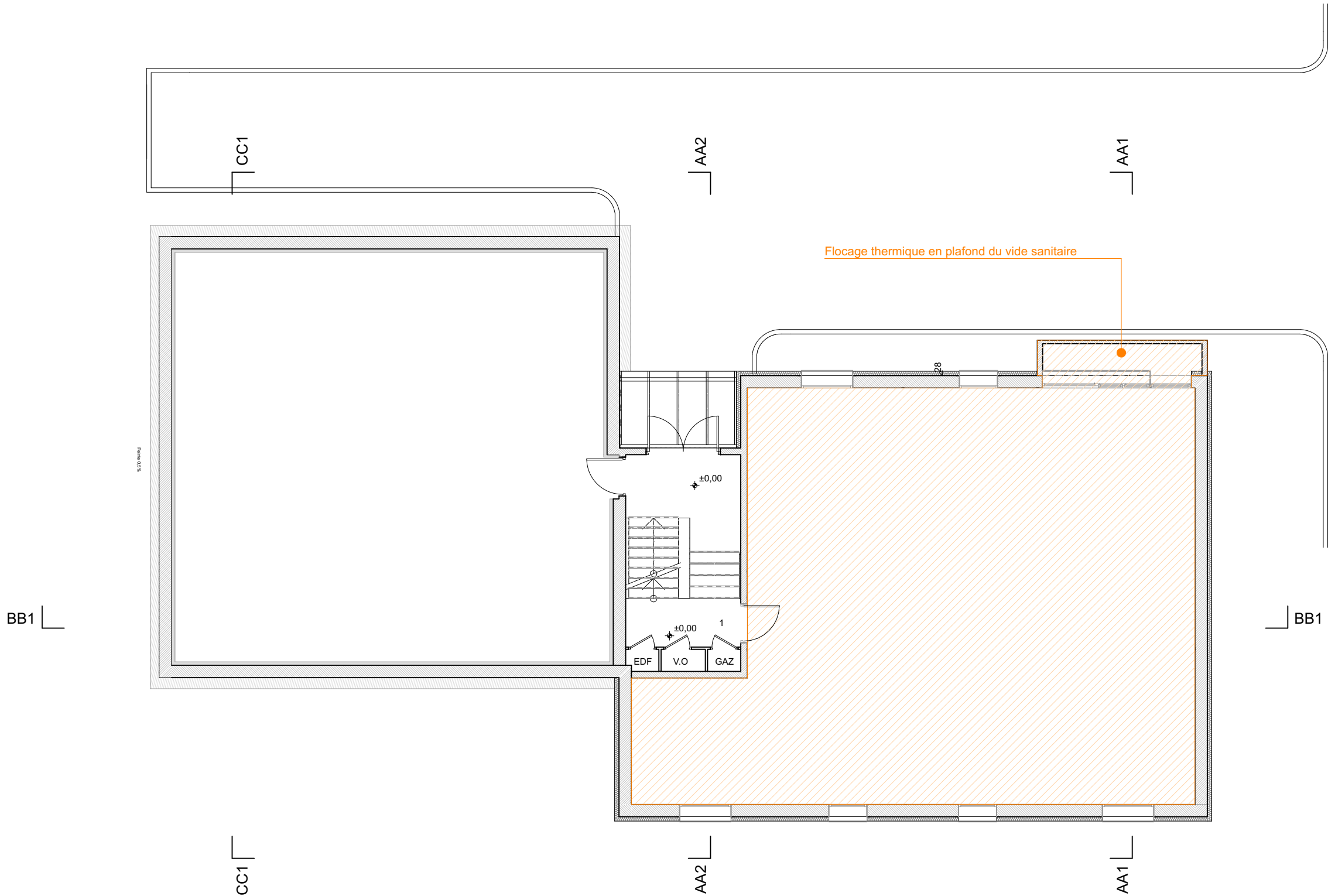

- ISOLATION THERMIQUE PROJETEE
- Isolation sous plancher bas.
 - Isolation en sous-face plancher bas du RDC.
 - Surface courante et retombée de poutres - Résistance thermique selon étude thermique

Rénovation de logements de fonction pour centre pénitentiaire

LOT 04/1_COUPE: ISOLATION - SOLS - PEINTURES - CUISINE

PRO

0.4a2

ame architecture
39, Av. Pierre 1er de Serbie
75008 Paris
T: +33 (0)1 73 79 35 31

Date:
Février 2025

Indice:
IND A
1:100



- ISOLATION THERMIQUE PROJETEE**
- Isolation sous plancher bas.
 - Isolation en sous-face plancher bas du RDC.
 - Surface courante et retombée de poutres - Résistance thermique selon étude thermique

Rénovation de logements de fonction pour centre pénitentiaire

LOT 04/1_COUPE: ISOLATION - SOLS - PEINTURES - CUISINE

PRO

0.4a3

ame architecture
39, Av. Pierre 1er de Serbie
75008 Paris
T: +33 (0)1 73 79 35 31

Date:
Février 2025

Indice:
IND A
1:100

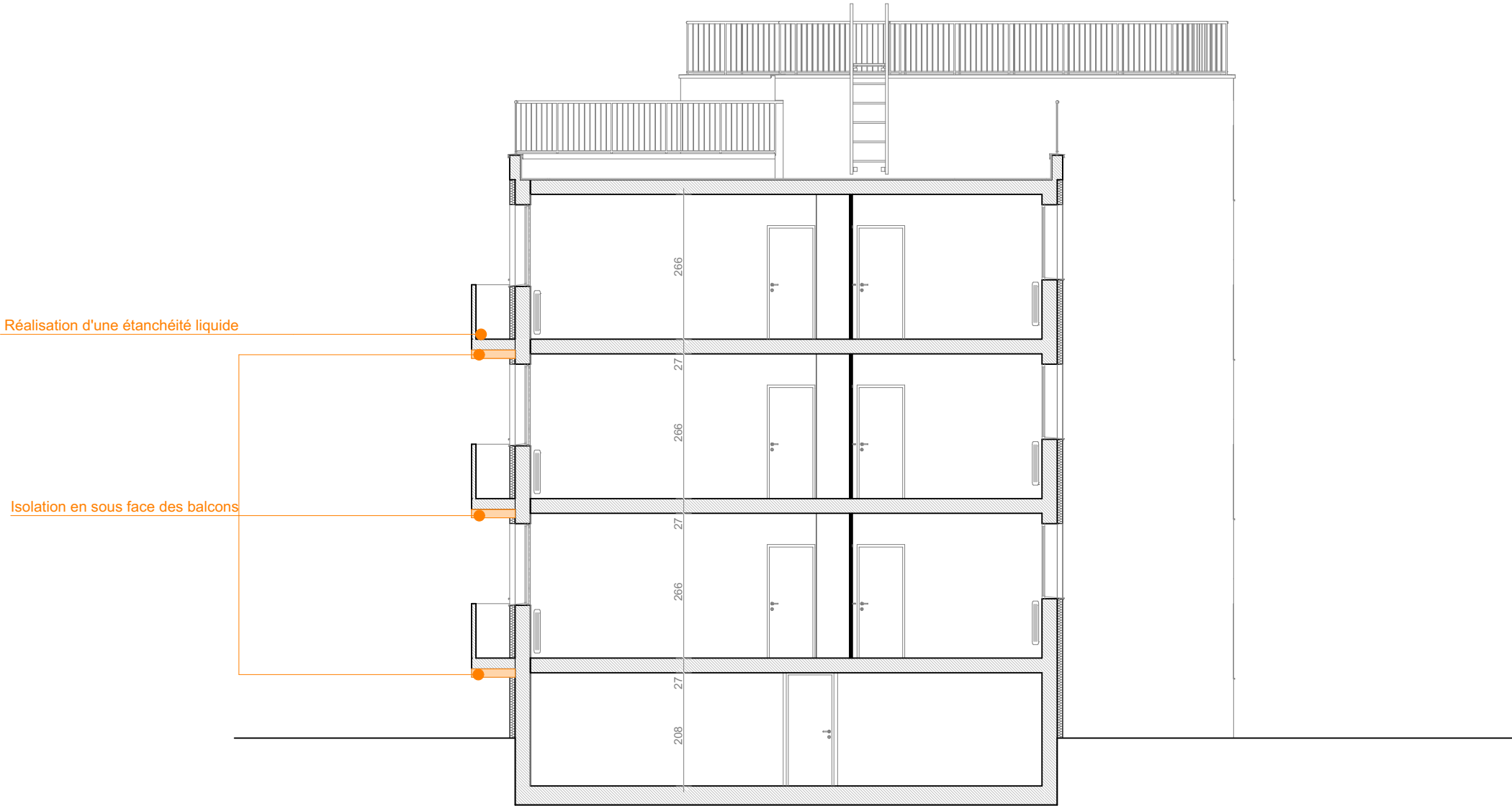

Rénovation de logements de fonction pour centre pénitentiaire

LOT 04/1_COUPE: ISOLATION - SOLS - PEINTURES - CUISINE

PRO

0.4a4

ame architecture
39, Av. Pierre 1er de Serbie
75008 Paris
T: +33 (0)1 73 79 35 31

Date:
Février 2025

Indice:
IND A
1:100

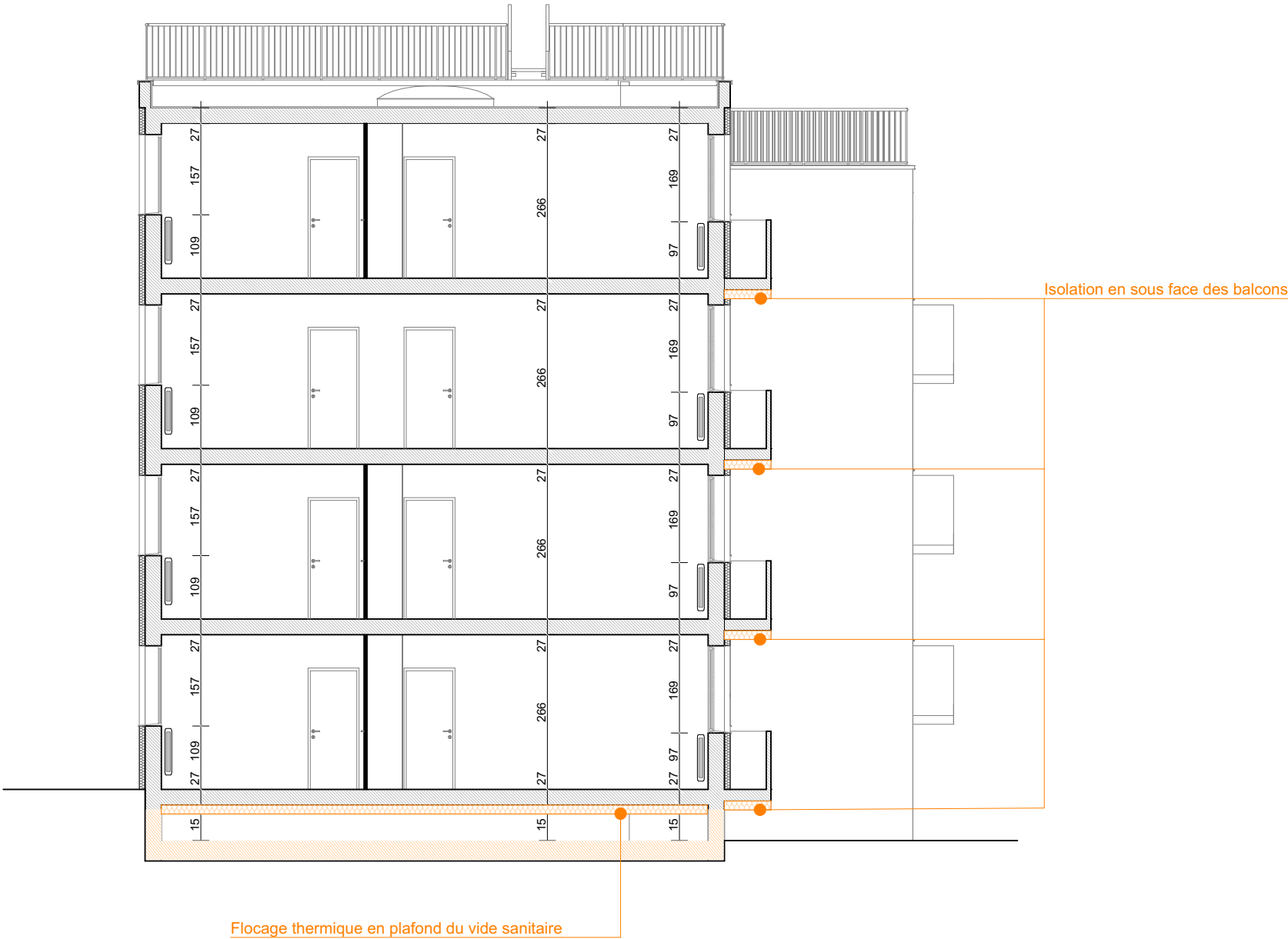

Rénovation de logements de fonction pour centre pénitentiaire

LOT 04/2_PLAN RDC: LES PORTES SUR PALIER

PRO

0.4b1

ame architecture

39, Av. Pierre 1er de Serbie
75008 Paris

T: +33 (0)1 73 79 35 31

Date:

Février 2025

Indice:

IND A

1:100

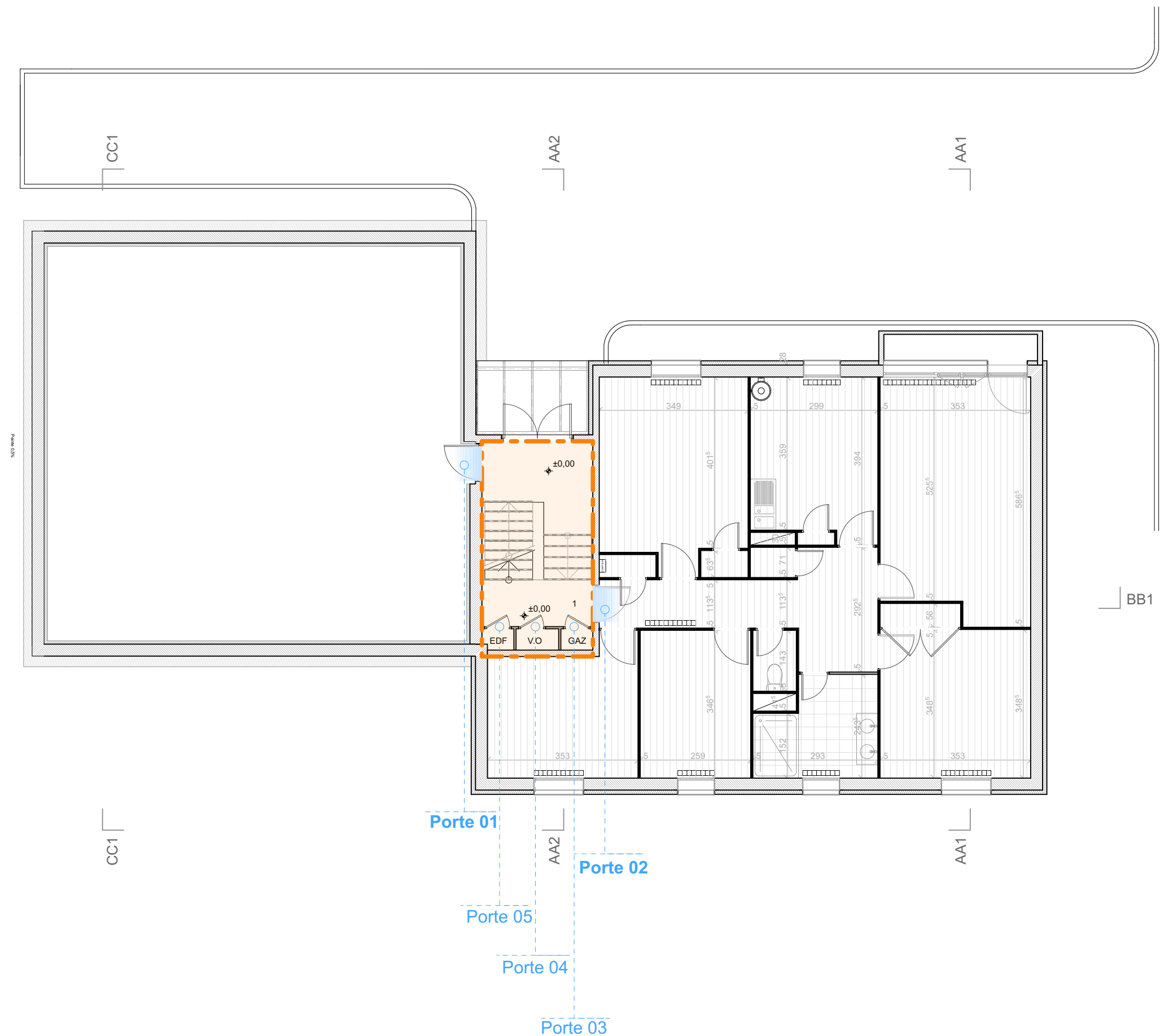
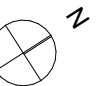

Rénovation de logements de fonction pour centre pénitentiaire

LOT 04/2_PLAN R+1: LES PORTES SUR PALIER

PRO

0.4b2

ame architecture
39, Av. Pierre 1er de Serbie
75008 Paris
T: +33 (0)1 73 79 35 31

Date:
Février 2025

Indice:
IND A
1:100

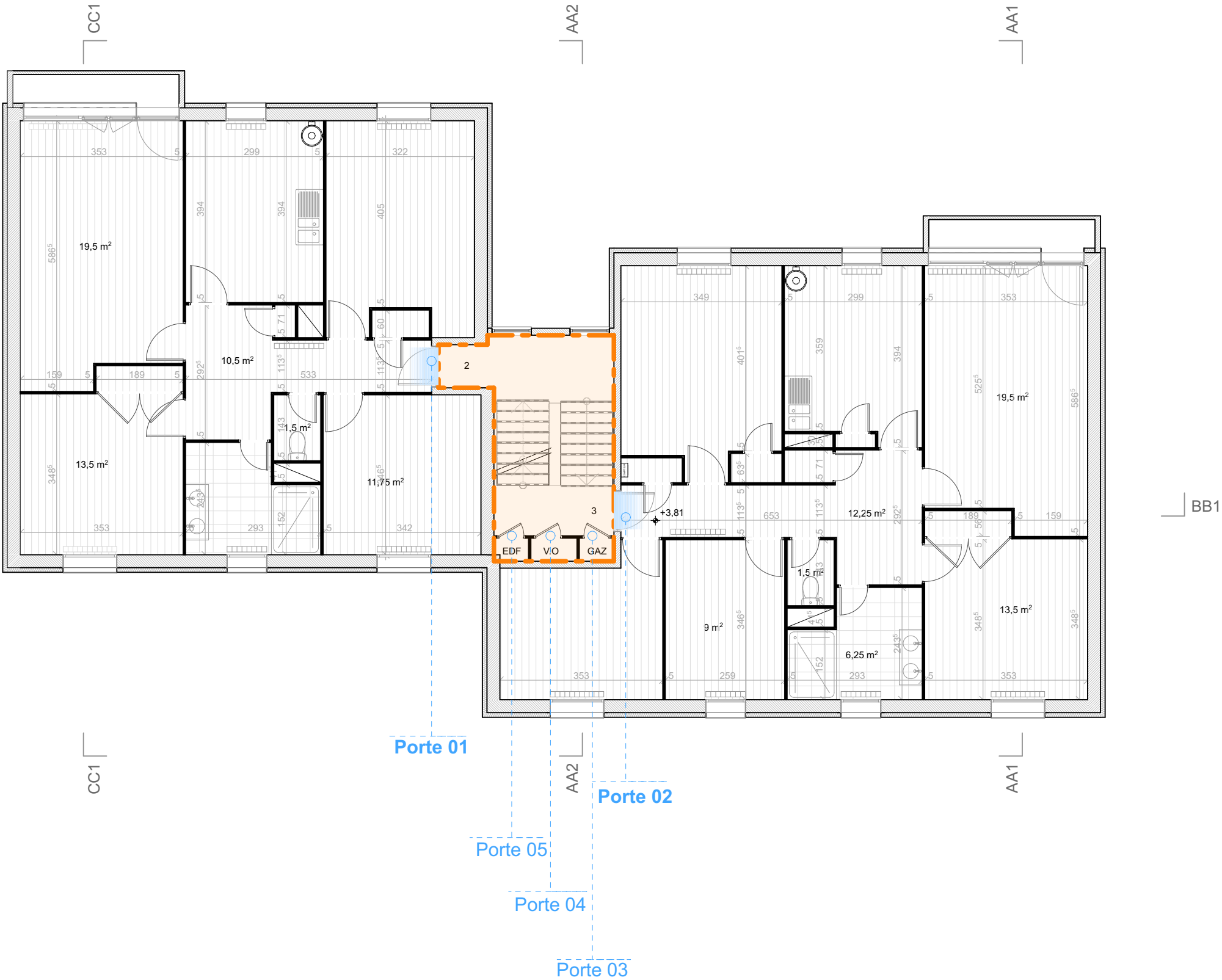

Rénovation de logements de fonction pour centre pénitentiaire

LOT 04/2_PLAN R+2: LES PORTES SUR PALIER

PRO

0.4b3

ame architecture

39, Av. Pierre 1er de Serbie
75008 Paris

T: +33 (0)1 73 79 35 31

Date: _____

Février 2025

Indice:

IND A

1:100

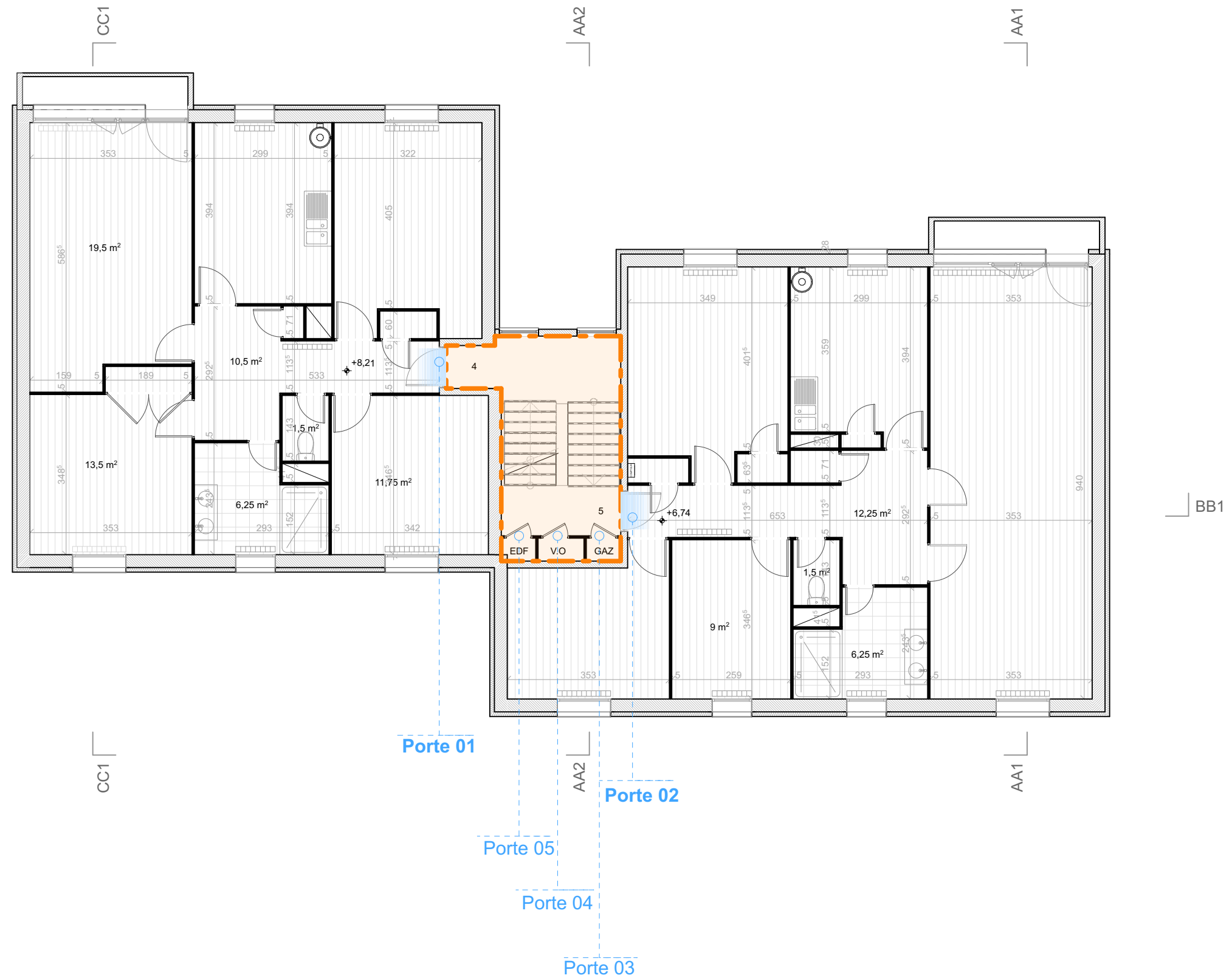
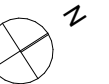

Rénovation de logements de fonction pour centre pénitentiaire

LOT 04/2_PLAN+3: LES PORTES SUR PALIER

PRO

0.4b4

ame architecture

39, Av. Pierre 1er de Serbie
75008 Paris

T: +33 (0)1 73 79 35 31

Date: _____

Février 2025

Indice:

IND A

1:100

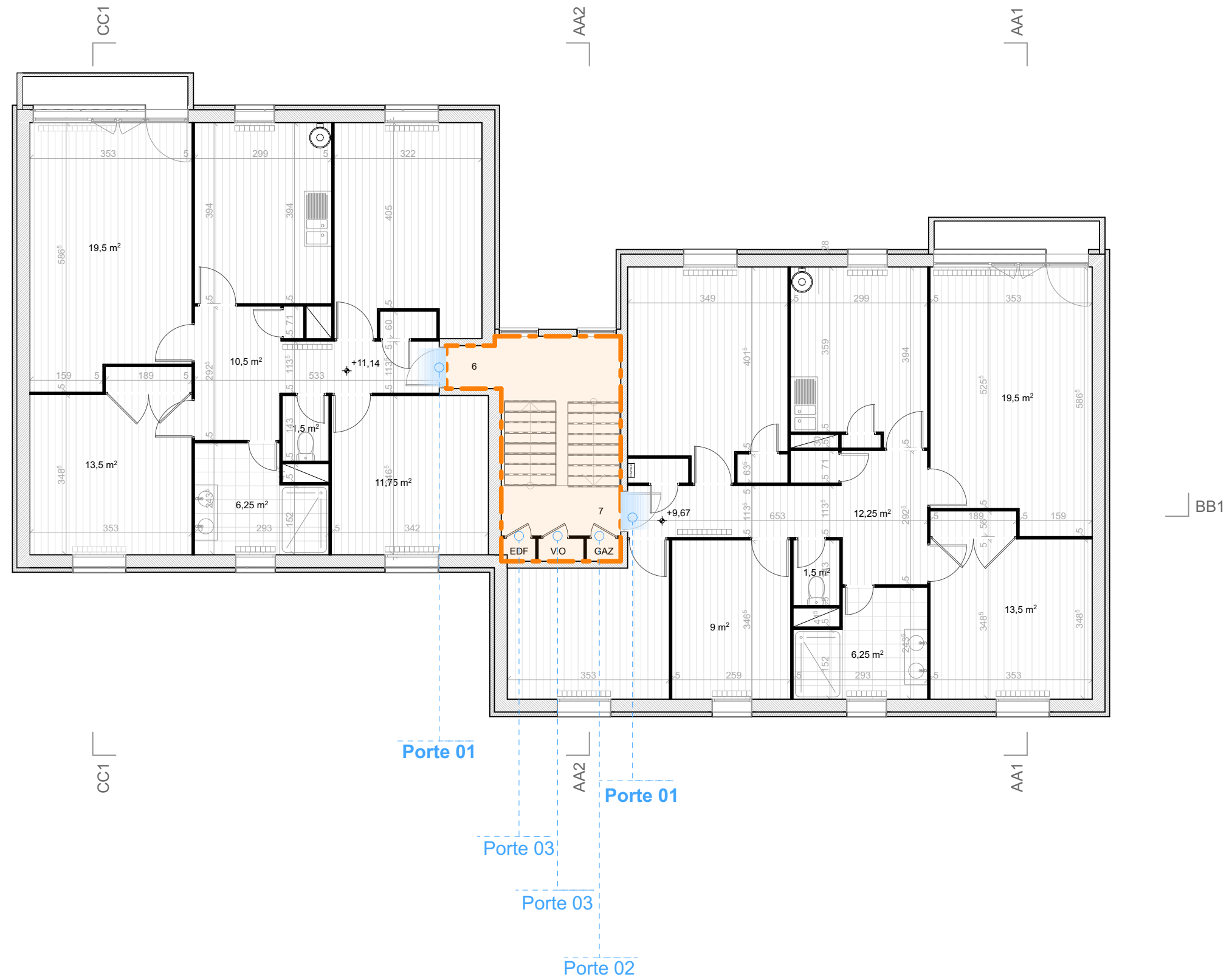
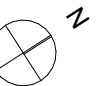

Rénovation de logements de fonction pour centre pénitentiaire

LOT 04/2_COUPE : LES PORTES SUR PALIER - NIVEAU 1

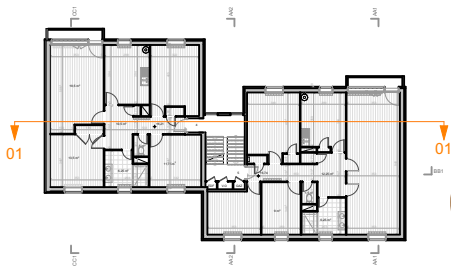

PRO
0.4b5

ame architecture
39, Av. Pierre 1er de Serbie
75008 Paris
T: +33 (0)1 73 79 35 31

Date:
Février 2025

Indice:
IND A
1:100

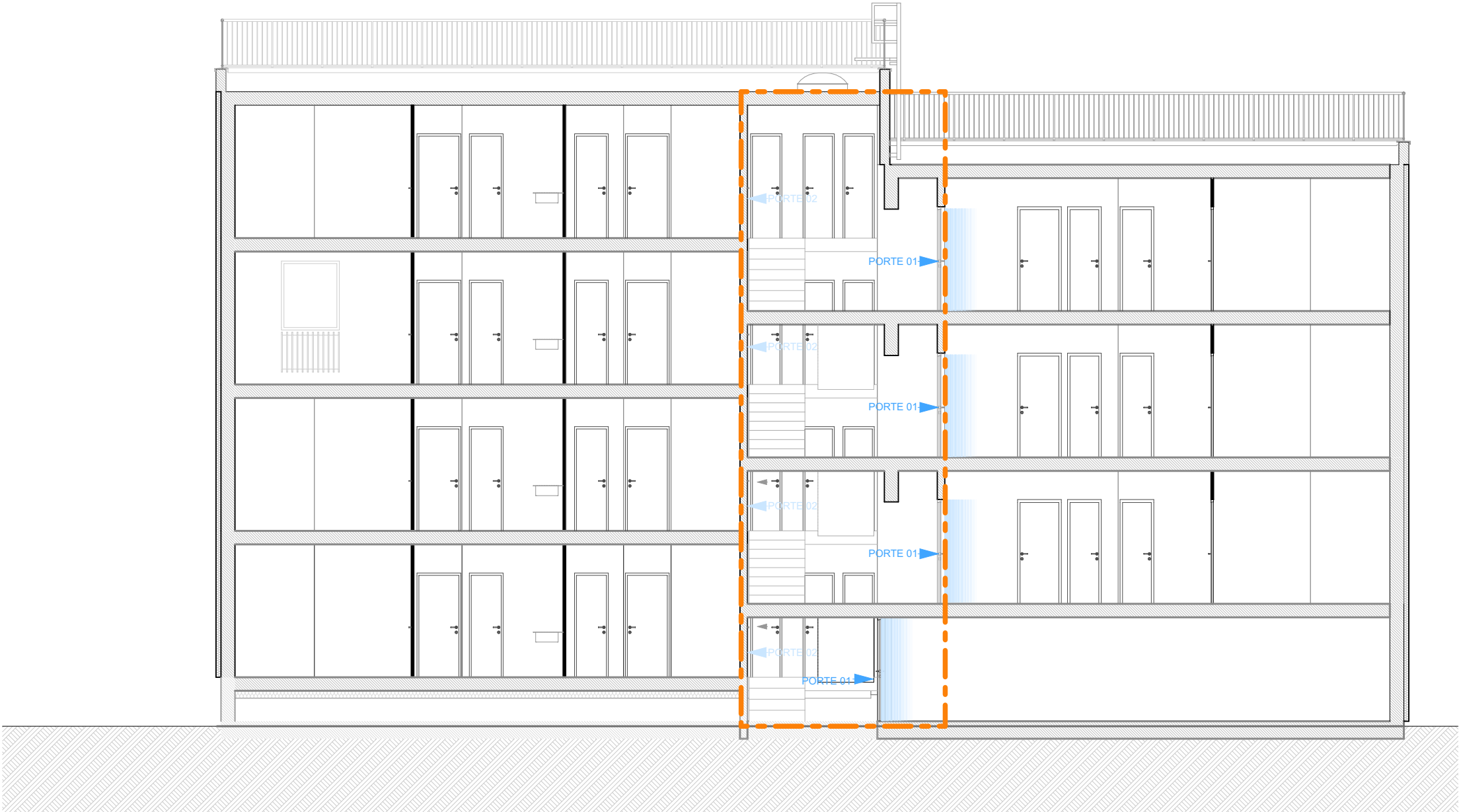

Rénovation de logements de fonction pour centre pénitentiaire

LOT 04/2_COUPE: LES PORTES SUR PALIER - NIVEAU 2

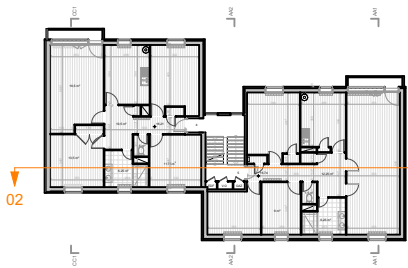

PRO

0.4b6

ame architecture
39, Av. Pierre 1er de Serbie
75008 Paris
T: +33 (0)1 73 79 35 31

Date:
Février 2025

Indice:
IND A
1:100



Rénovation de logements de fonction pour centre pénitentiaire

LOT 04/3_PLAN RDC: PRÉPARATIONS DES SOLS -ISOLANTS

PRO

0.4c1

ame architecture
39, Av. Pierre 1er de Serbie
75008 Paris
T: +33 (0)1 73 79 35 31

Date:
Février 2025

Indice:
IND A

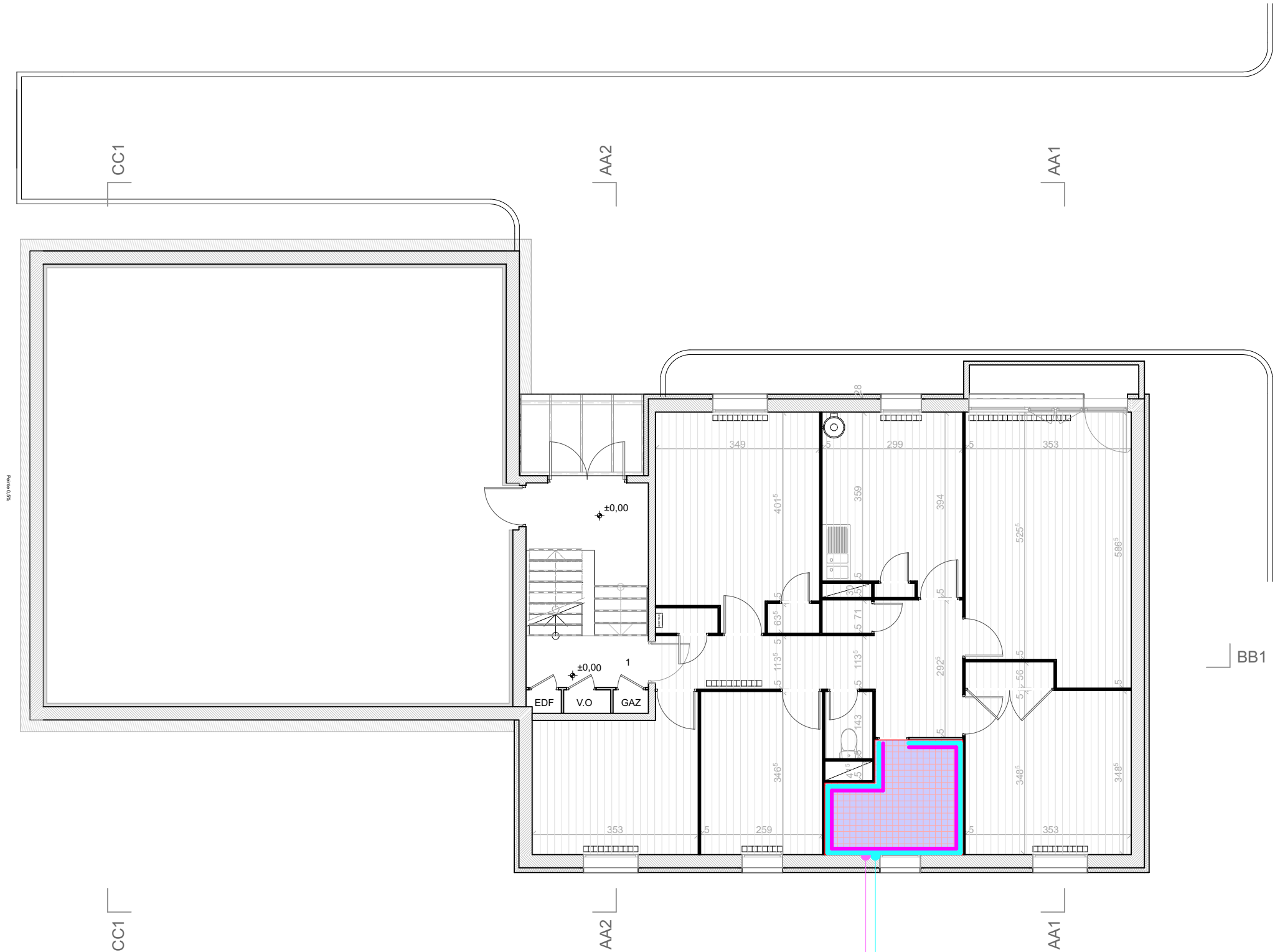

PREPARATIONS DES SOLS - ISOLANTS

- Démolition
- Piquage de sol en céramique.
- Piquage de faïence murale
- Système de protection à l'eau sous carrelage
- Système en enduit contre parois
- Ragréage (Épaisseur courante 5 mm)
- Isolants (Sous couche acoustique en dalles - Affaiblissement > 18 dB 10).

Rénovation de logements de fonction pour centre pénitentiaire

LOT 04/3_PLAN R+1: PRÉPARATIONS DES SOLS -ISOLANTS

PRO

0.4c2

ame architecture
39, Av. Pierre 1er de Serbie
75008 Paris
T: +33 (0)1 73 79 35 31

Date:
Février 2025

Indice:
IND A
1:100

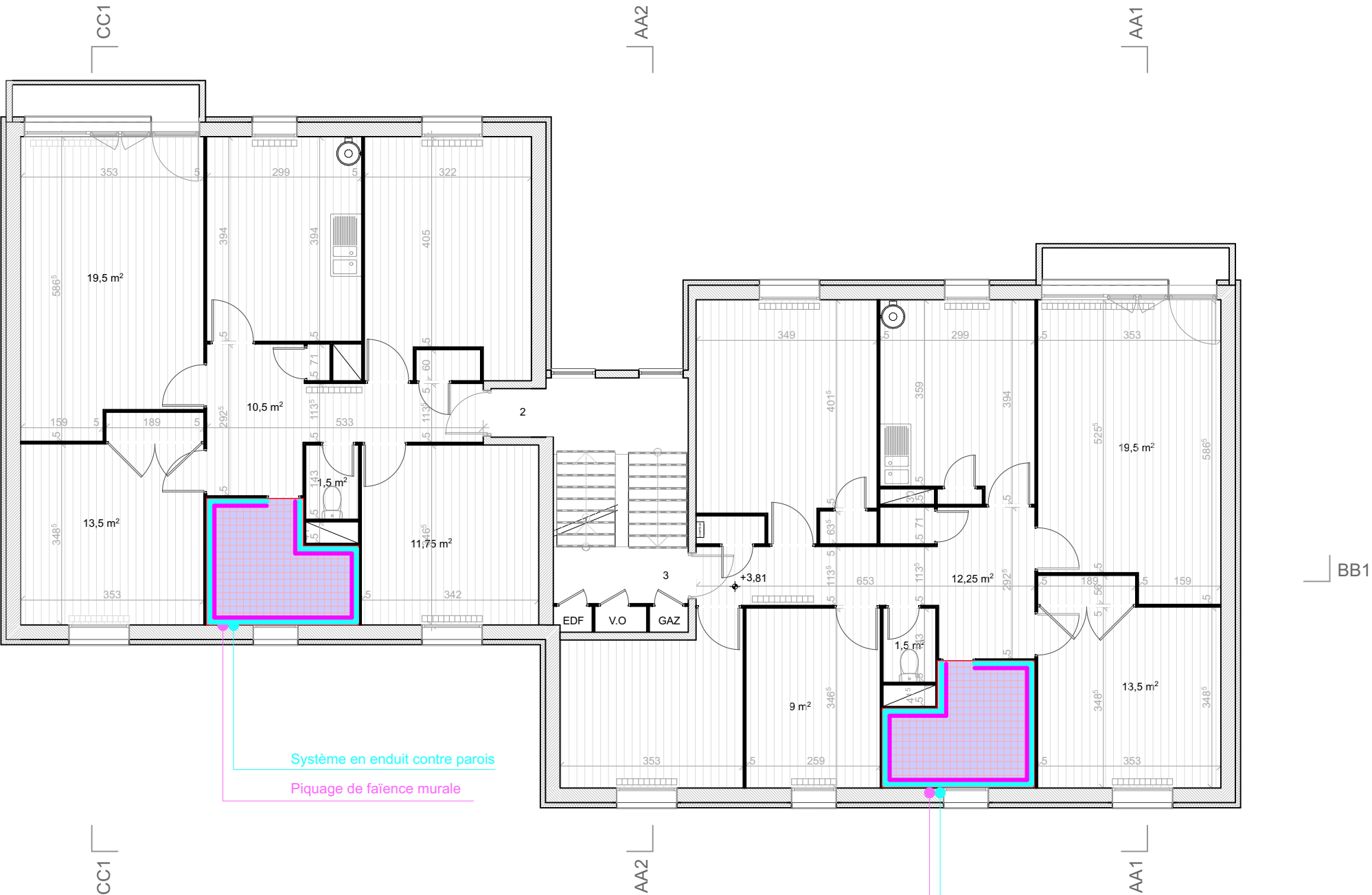

PREPARATIONS DES SOLS - ISOLANTS

- Démolition
- Piquage de sol en céramique.
- Piquage de faïence murale
- Système de protection à l'eau sous carrelage
- Système en enduit contre parois
- Ragréage (Épaisseur courante 5 mm)
- Isolants (Sous couche acoustique en dalles - Affaiblissement > 18 dB 10).

Rénovation de logements de fonction pour centre pénitentiaire

LOT 04/3_PLAN R+2: PRÉPARATIONS DES SOLS -ISOLANTS

PRO

0.4c3

ame architecture
39, Av. Pierre 1er de Serbie
75008 Paris
T: +33 (0)1 73 79 35 31

Date:
Février 2025

Indice:
IND A
1:100

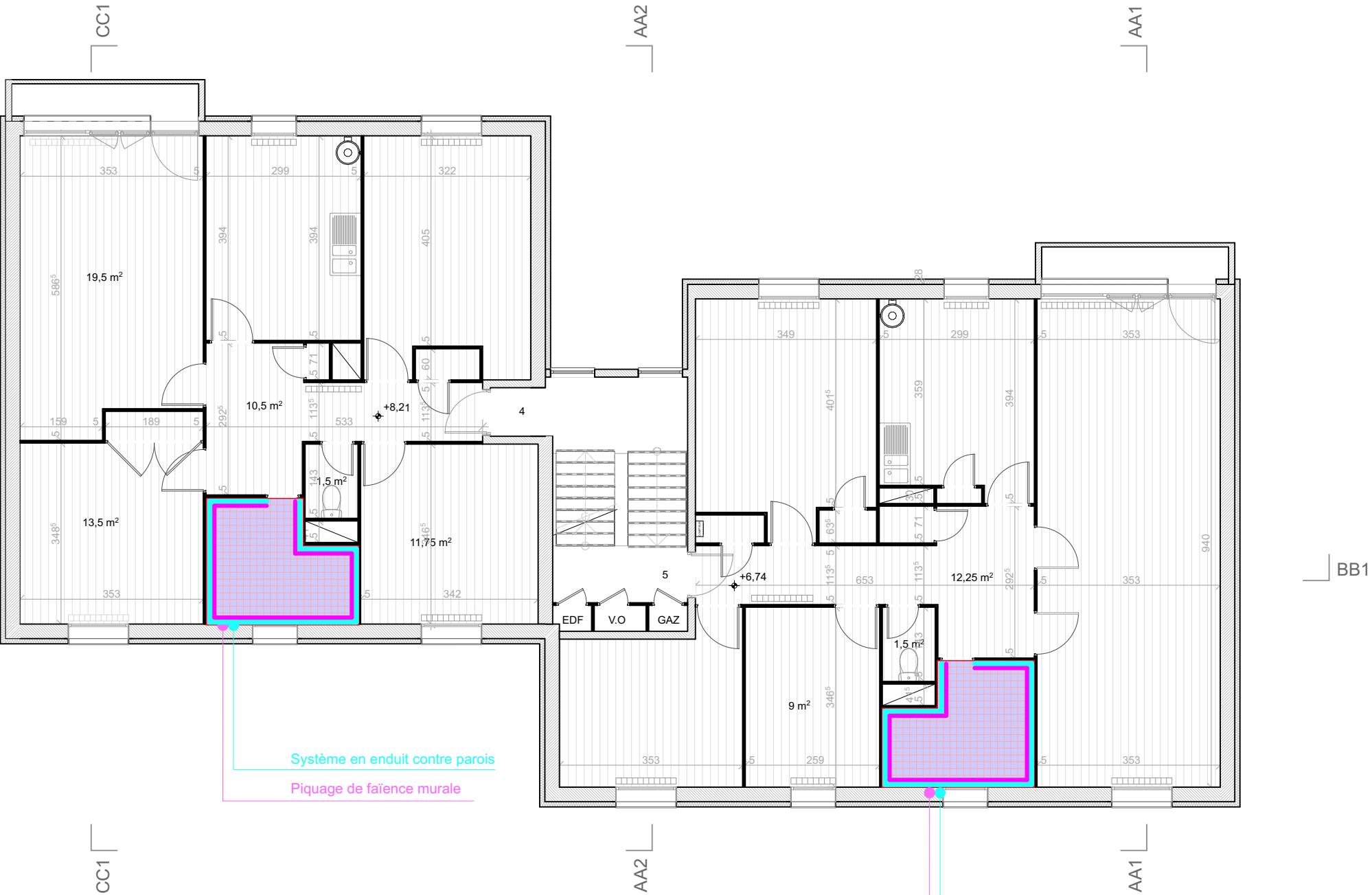

PREPARATIONS DES SOLS - ISOLANTS

- Démolition
- Piquage de sol en céramique.
- Piquage de faïence murale
- Système de protection à l'eau sous carrelage
- Système en enduit contre parois
- Ragraéage (Épaisseur courante 5 mm)
- Isolants (Sous couche acoustique en dalles - Affaiblissement > 18 dB 10).

Rénovation de logements de fonction pour centre pénitentiaire

LOT 04/3_PLAN R+3: PRÉPARATIONS DES SOLS -ISOLANTS

PRO

0.4c4

ame architecture
39, Av. Pierre 1er de Serbie
75008 Paris
T: +33 (0)1 73 79 35 31

Date:
Février 2025

Indice:
IND A
1:100

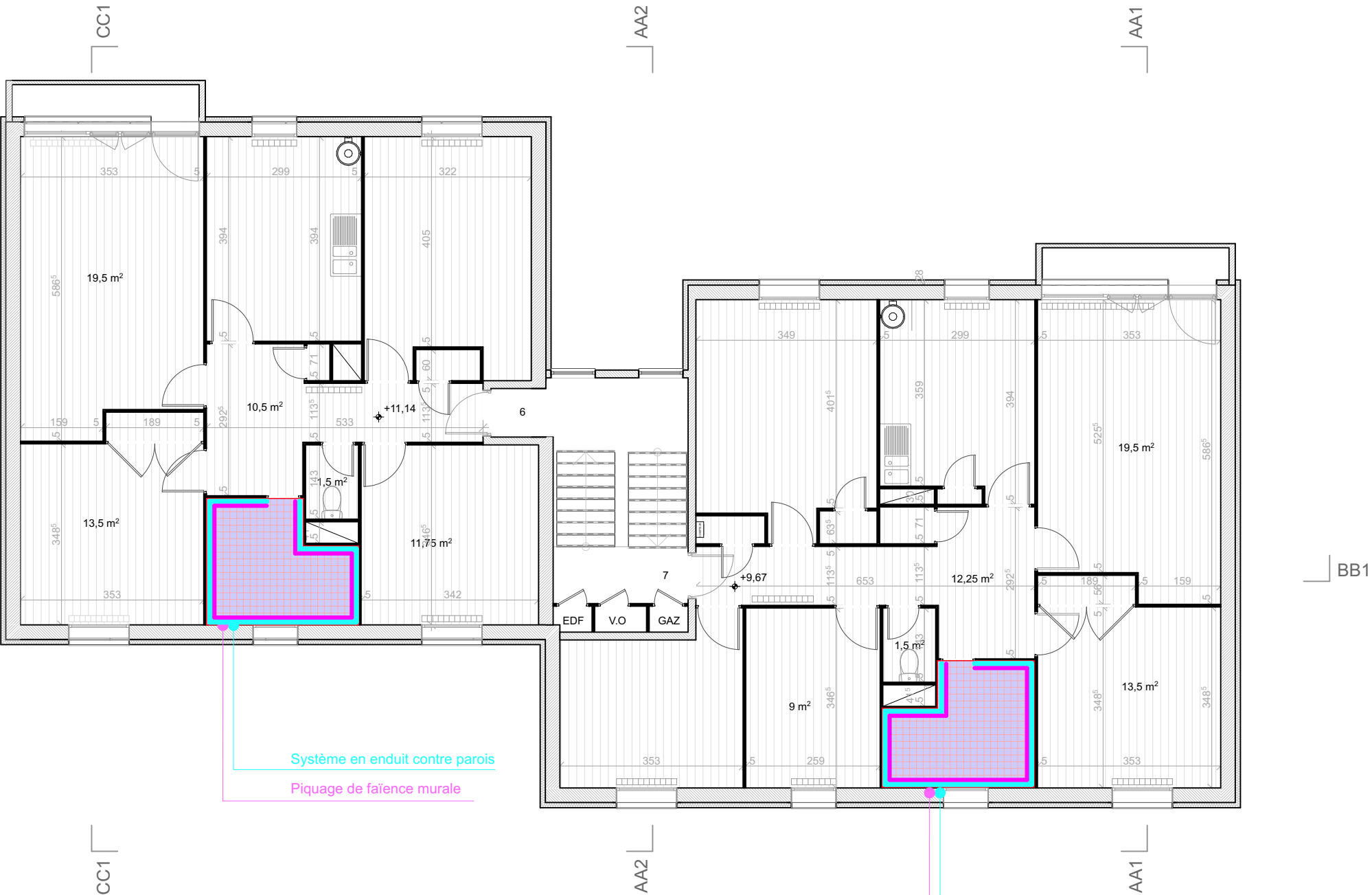

PREPARATIONS DES SOLS - ISOLANTS

- Démolition
- Piquage de sol en céramique.
- Piquage de faïence murale
- Système de protection à l'eau sous carrelage
- Système en enduit contre parois
- Ragréage (Épaisseur courante 5 mm)
- Isolants (Sous couche acoustique en dalles - Affaiblissement > 18 dB 10).

Rénovation de logements de fonction pour centre pénitentiaire

LOT 04/4_PLAN RDC: REVÊTEMENTS DE SOLS EN CARRELAGE
GRÈS CÉRAME

PRO

0.4d1

ame architecture
39, Av. Pierre 1er de Serbie
75008 Paris
T: +33 (0)1 73 79 35 31

Date:
Février 2025

Indice:
IND A

1:100



REVETEMENTS DE SOLS EN GRES CERAME

- Revêtement de sol en grès cérame - Pose collée - Carreaux 30 x 30 cm - Classe U3 P3 - PC10 / classe A
- Plinthes (30 x 7 ht cm - Aspect lisse)/

REVETEMENT DE SOL EN PVC

- Revêtement de sol en lés compact - Pose en recouvrement (Lés compacts - Classe U3 P3).
- Matérialisation de contre marches d'escaliers
- Habillage des contre marches - Classe U4 P3

ACCESSOIRES DE SOL

- Profils - Bandes podotactiles (Profil de transition / Seuil - Compris dépose de l'existant / Profil de nez de marche /Bande de vigilance).

REVETEMENTS MURAUX - PAILLASSE DE DOUCHE

- Revêtement en Faïence lisse - Dimension 20 x 20 ht cm
- Paillasse au droit des bacs à douche Dimensions 100 x 50 cm
- **Habillage de bac à douche** (hauteur 7 cm).

PREPARATION ET PEINTURES DES LOGEMENTS 20

- Ratissage en 2 passes - Surface horizontale & Surface verticale
- Reprise de doublage en périphérie des menuiseries - Compris peintures
- Peinture mate veloutée murale
- Peinture mate veloutée plafonds
- Peinture satinée
- Peinture brillante sur ouvrages métalliques

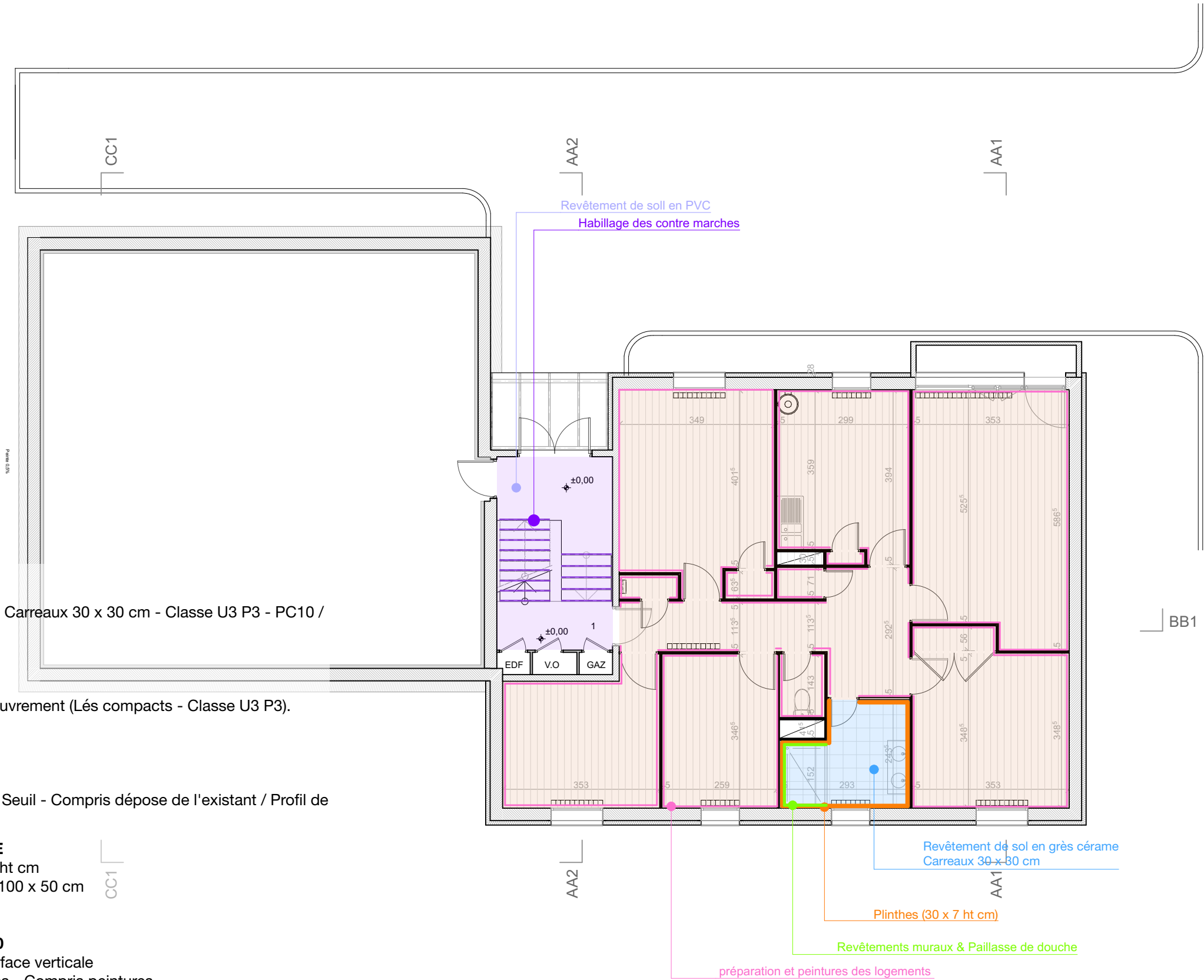

Rénovation de logements de fonction pour centre pénitentiaire

LOT 04/4_PLAN R+1: REVÊTEMENTS DES SOLS EN CARRELAGE
GRÈS CÉRAME

PRO

0.4d2

ame architecture
39, Av. Pierre 1er de Serbie
75008 Paris
T: +33 (0)1 73 79 35 31

Date:
Février 2025

Indice:
IND A
1:100



Rénovation de logements de fonction pour centre pénitentiaire

LOT 04/4_PLAN R+2: REVÊTEMENTS DES SOLS EN CARRELAGE
GRÈS CÉRAME

PRO

0.4d3

ame architecture
39, Av. Pierre 1er de Serbie
75008 Paris
T: +33 (0)1 73 79 35 31

Date:
Février 2025

Indice:
IND A
1:100



Amiante: Matériau n°49
Présence d'amiante
R+2 Logement 1 - Dégagement
- Couch" 1: Ragréage
- Couche2: Colle non bitumineuse
- Couche 3: Linoléum

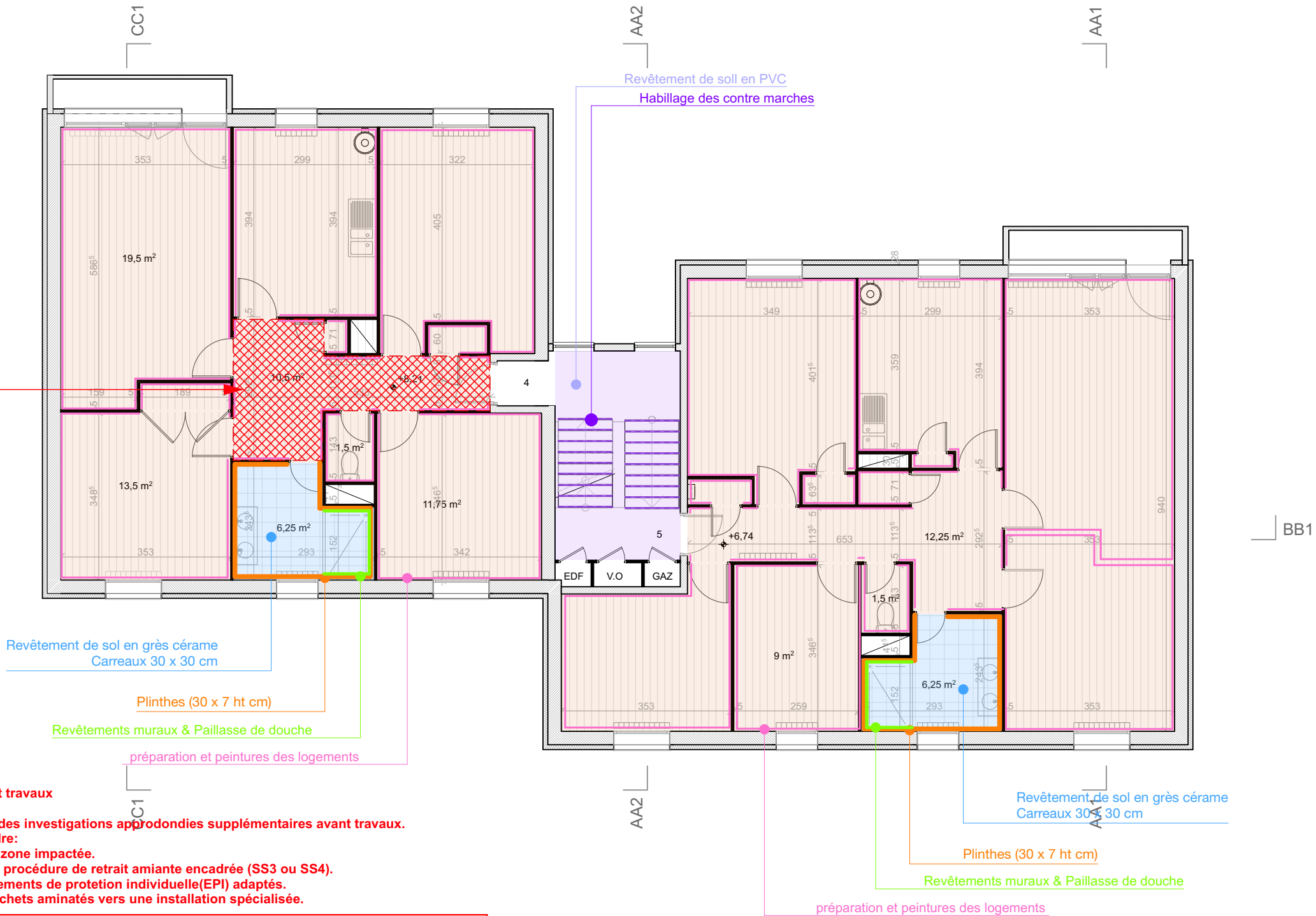

Désamiantage avant travaux

CDIM recommande des investigations approfondies supplémentaires avant travaux.
Précautions à prendre:
- Confinement de la zone impactée.
- Interventions sous procédure de retrait amiante encadrée (SS3 ou SS4).
- Utilisation d'équipements de protection individuelle(EPI) adaptés.
- Élimination des déchets aminatés vers une installation spécialisée.



Colle et ragréage amiantée
Zonage non exhaustif

Rénovation de logements de fonction pour centre pénitentiaire

LOT 04/4_PLAN R+3: REVÊTEMENTS DES SOLS EN CARRELAGE
GRÈS CÉRAME

PRO

0.4d4

ame architecture
39, Av. Pierre 1er de Serbie
75008 Paris
T: +33 (0)1 73 79 35 31

Date:
Février 2025

Indice:
IND A
1:100

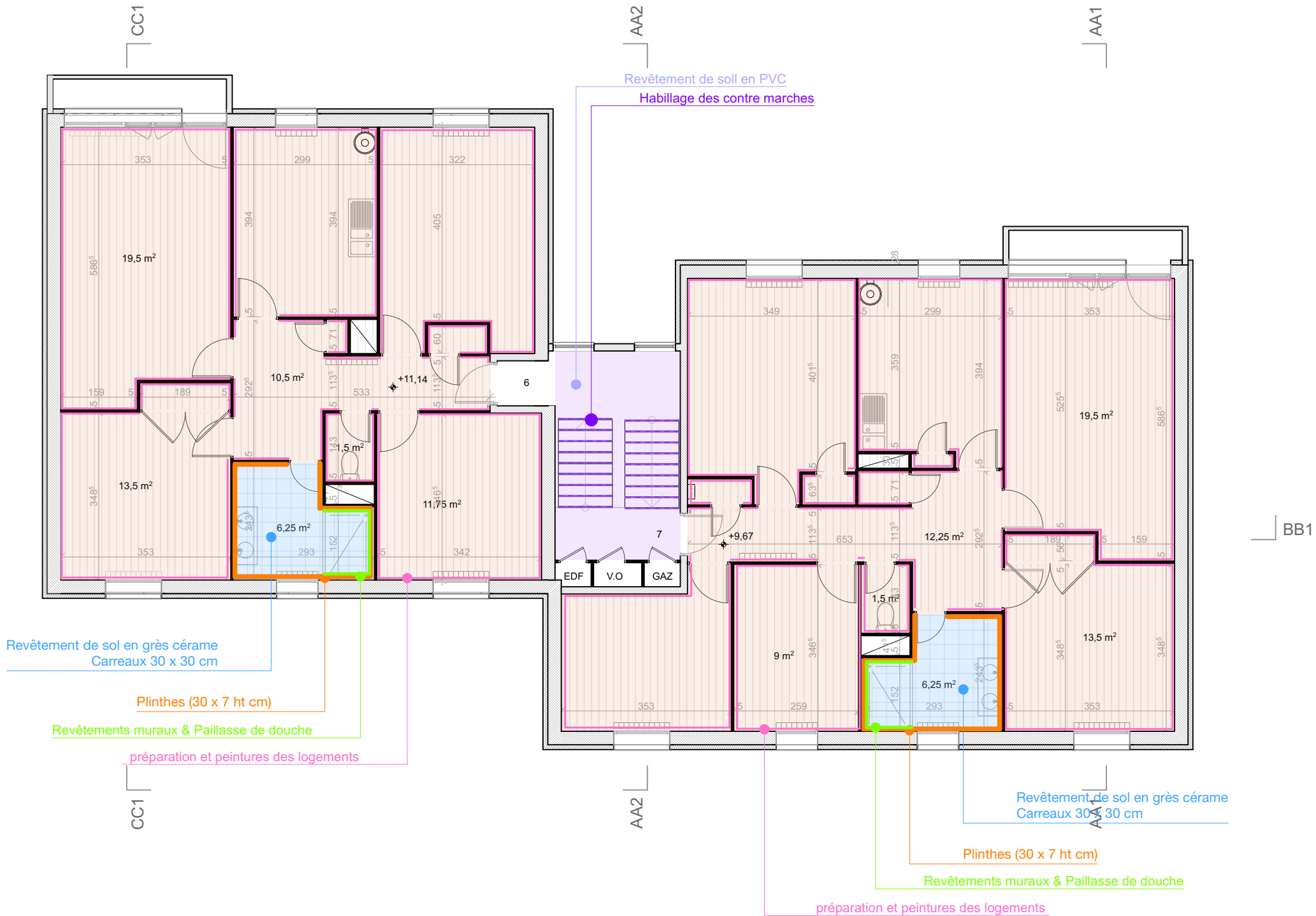

Rénovation de logements de fonction pour centre pénitentiaire

LOT 04/5_PLAN RDC: PEINTURES EXTÉRIEURES

PRO

0.4e.1

ame architecture

**39, Av. Pierre 1er de Serbie
75008 Paris**

T: +33 (0)1 73 79 35 31

Date:

Février 2025

Indice:

IND A

1:100

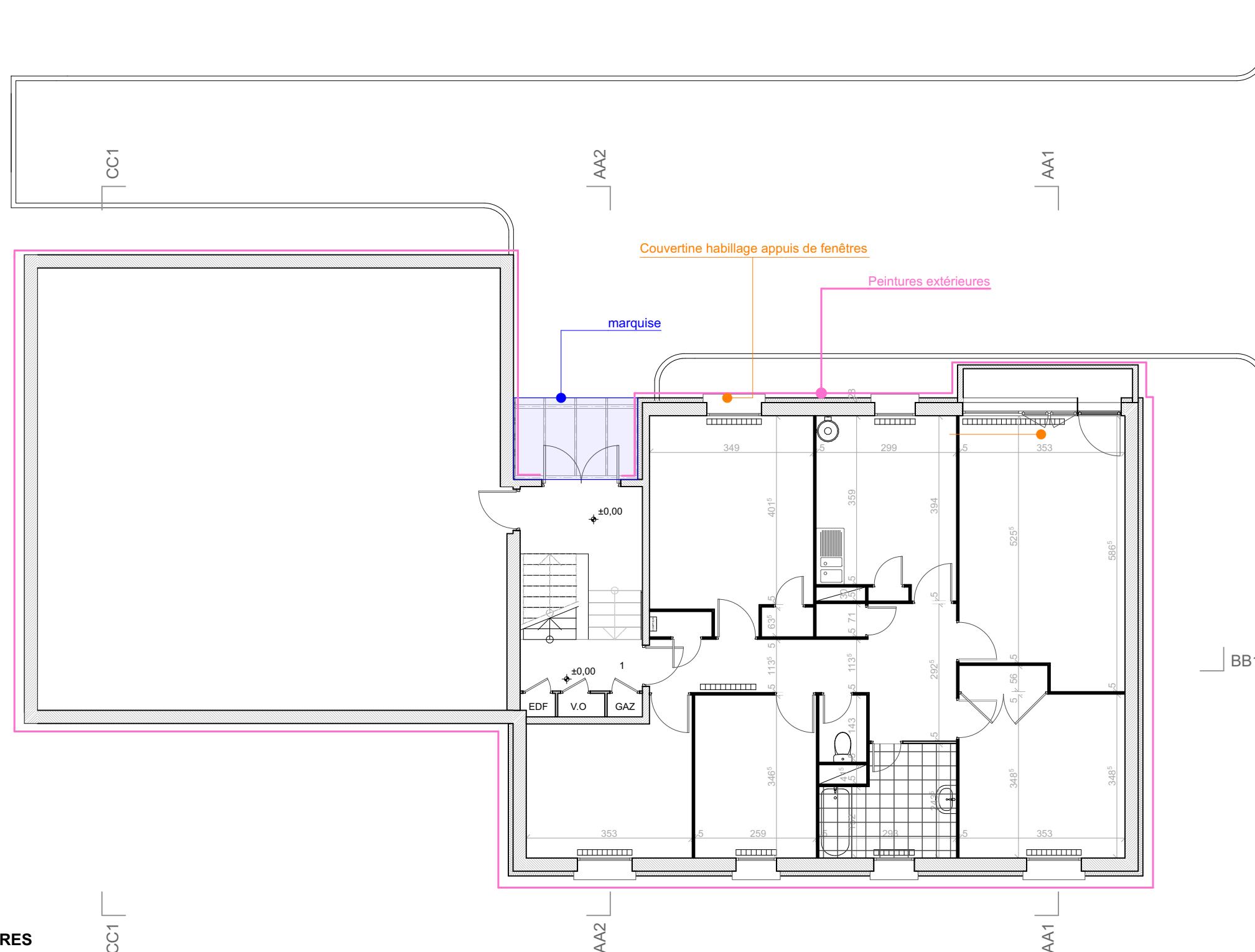
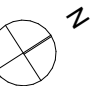

PEINTURES EXTERIEURES

- Echafaudage - Préparation des supports
- Échafaudage de pied et protection des ouvrages
- Nettoyage haute pression d'une marquise - Dimensions 270 x 150 cm
- Nettoyage haute pression du support
- Grattage du support et garnissage des fissures
- Peintures et lasures sur ouvrages béton
- Peinture piolite
- Peinture déperlante et retard de pollution
- Couvertine aluminium - Largeur 15 cm
- Couvertine aluminium - Largeur 20 cm

Rénovation de logements de fonction pour centre pénitentiaire

LOT 04/5_FAÇADE NORD-OUEST: PEINTURES EXTÉRIEURES

NORD-OUEST

PRO

0.4e.2

ame architecture
39, Av. Pierre 1er de Serbie
75008 Paris
T: +33 (0)1 73 79 35 31

Date:
Février 2025

Indice:
IND A
1:100



Rénovation de logements de fonction pour centre pénitentiaire

LOT 04/5_FAÇADE SUD-EST: PEINTURES EXTÉRIEURES



PRO

0.4e.3

ame architecture
39, Av. Pierre 1er de Serbie
75008 Paris
T: +33 (0)1 73 79 35 31

Date:
Février 2025

Indice:
IND A
1:100

Rénovation de logements de fonction pour centre pénitentiaire

LOT 04/5_FAÇADES: PEINTURES EXTÉRIEURES

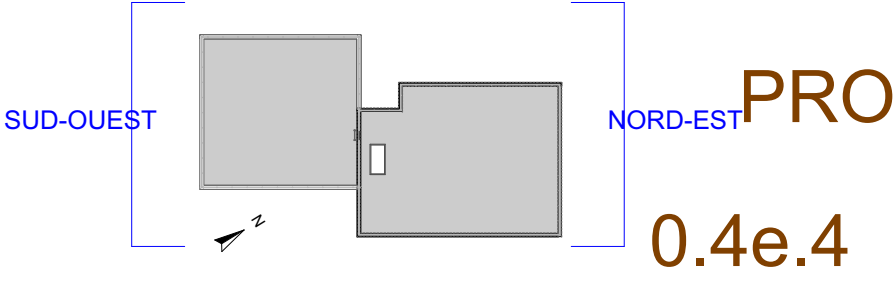

ame architecture
39, Av. Pierre 1er de Serbie
75008 Paris
T: +33 (0)1 73 79 35 31

Date:
Février 2025

Indice:
IND A
1:100

SUD-OUEST

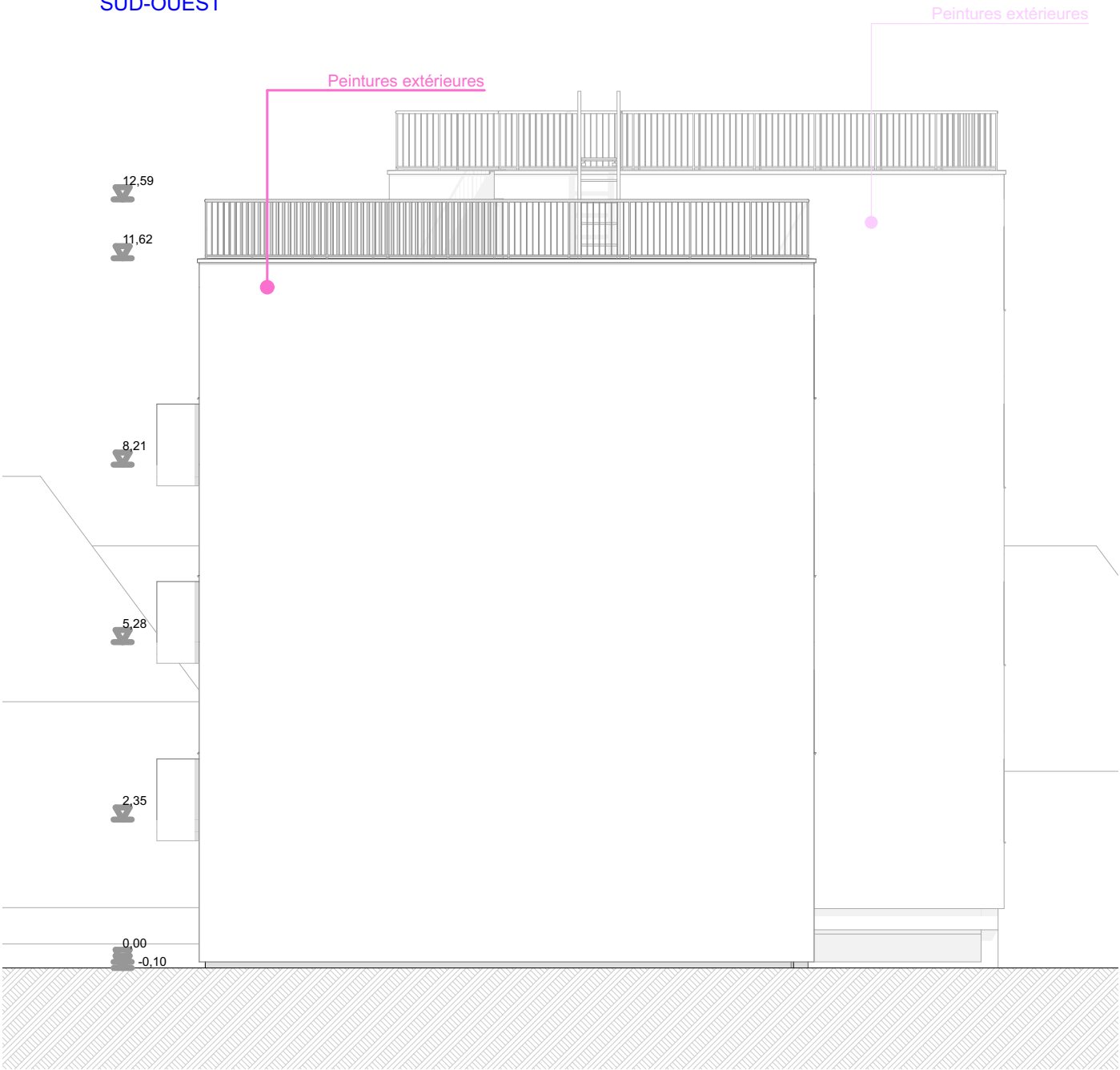

NORD-EST

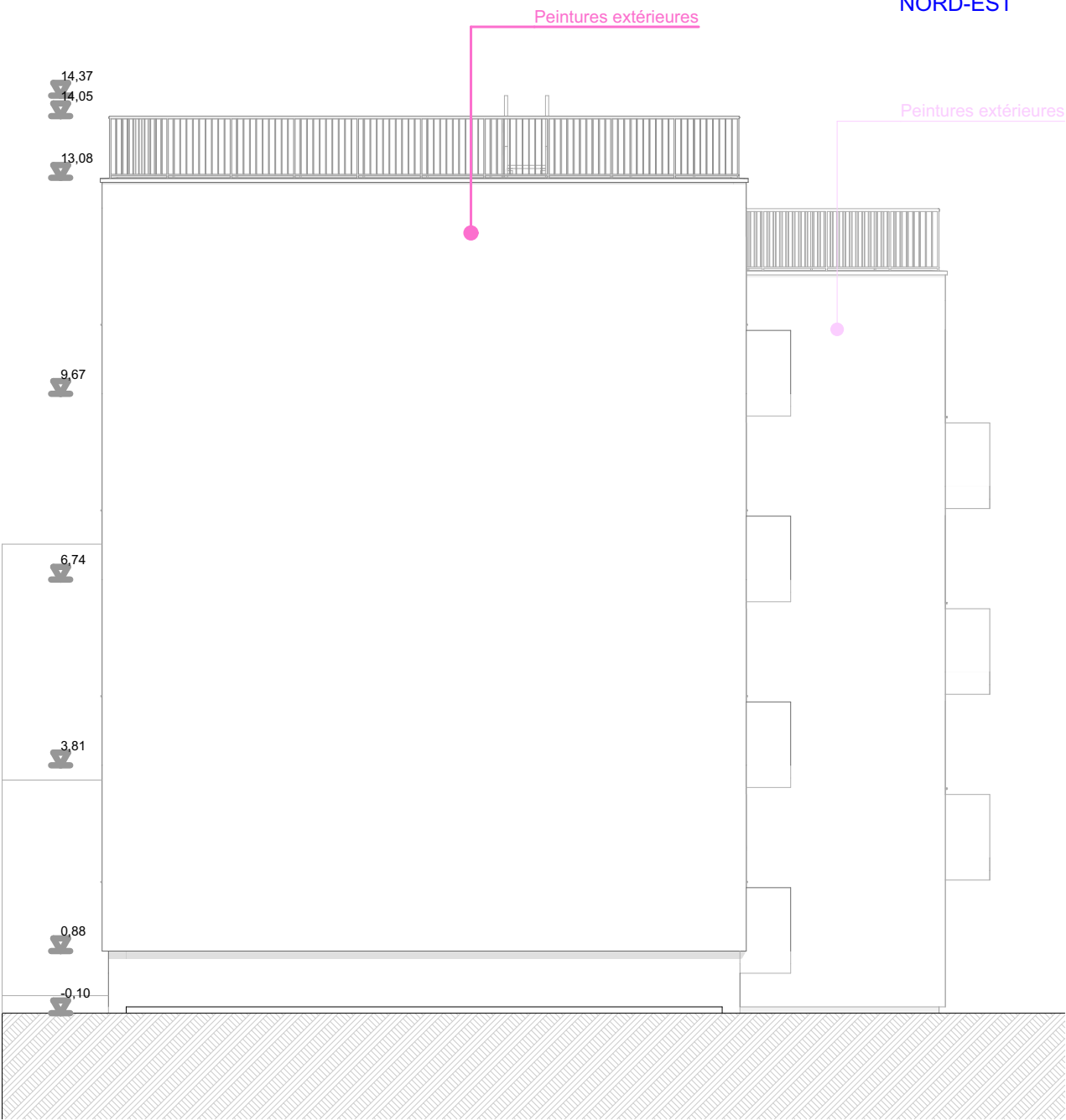

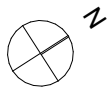

Rénovation de logements de fonction pour centre pénitentiaire

PLANS RDC: MOBILIER CUISINE

PRO

0.4e.5.1

ame architecture
39, Av. Pierre 1er de Serbie
75008 Paris
T: +33 (0)1 73 79 35 31

Date:
Février 2025

Indice:
IND A

1:100

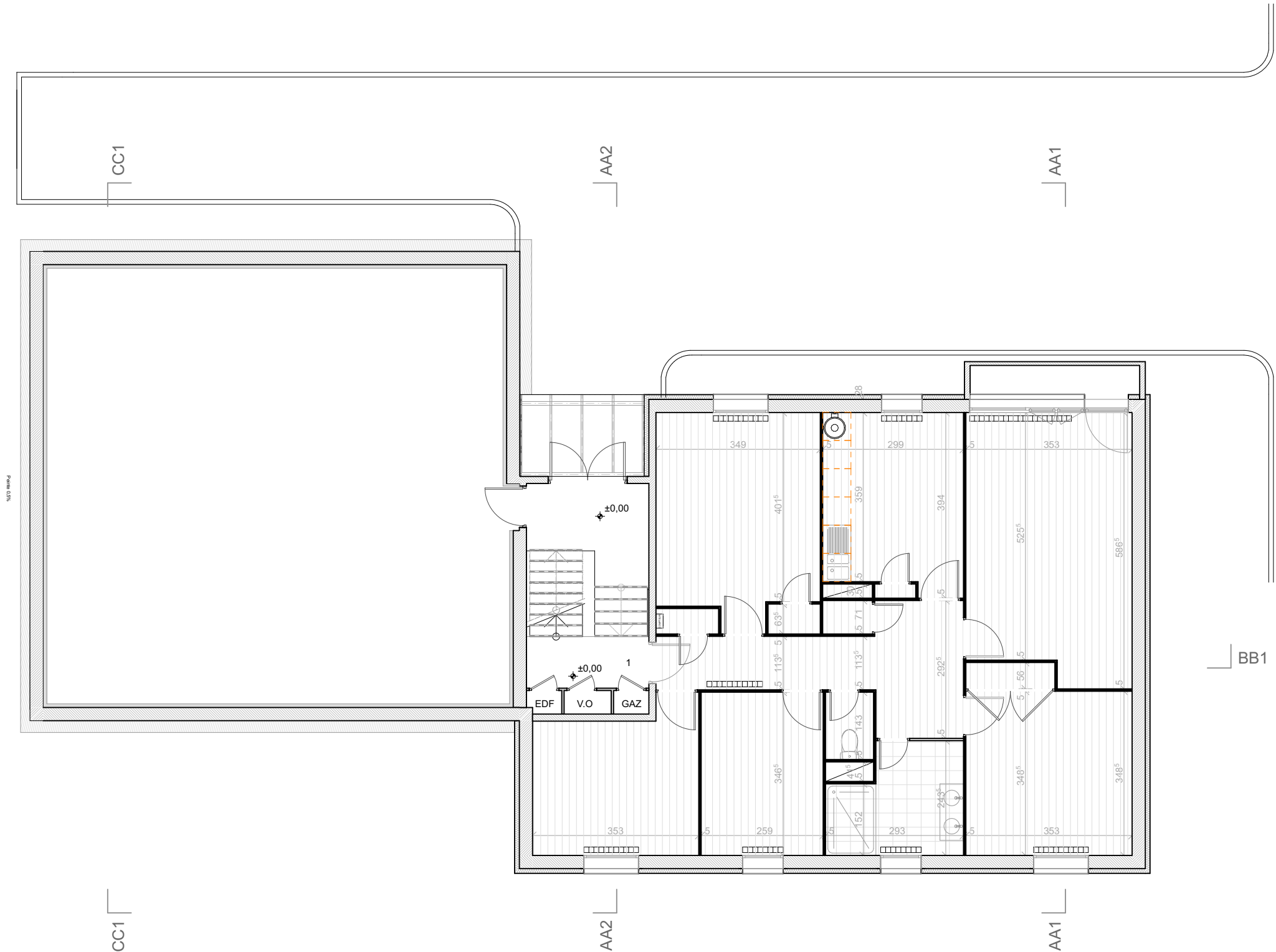

CUISINES :

- Cuisine avec meubles hauts et bas, plan de travail, hotte intégrée, évier et robinetterie - Dimensions 360 x 90 ht x 62,5 cm.



Modules de cuisine

Rénovation de logements de fonction pour centre pénitentiaire

PLANS R+1: MOBILIER CUISINE

PRO

0.4e.5.2

ame architecture
39, Av. Pierre 1er de Serbie
75008 Paris
T: +33 (0)1 73 79 35 31

Date:
Février 2025

Indice:
IND A
1:100



 Modules de cuisine

Rénovation de logements de fonction pour centre pénitentiaire

PLANS R+2: MOBILIER CUISINE

PRO

0.4e.5.3

ame architecture
39, Av. Pierre 1er de Serbie
75008 Paris
T: +33 (0)1 73 79 35 31

Date:
Février 2025

Indice:
IND A
1:100

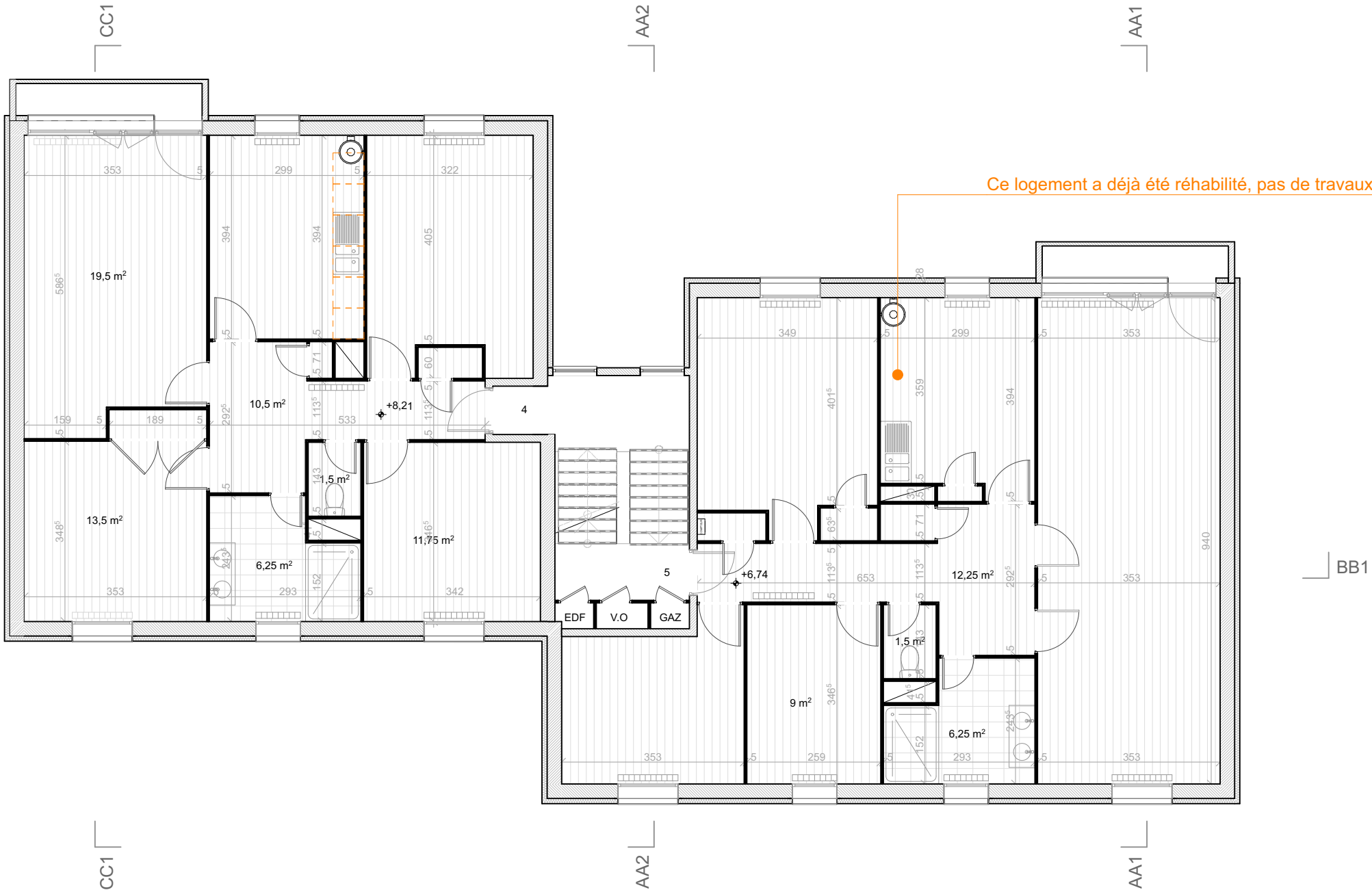

Rénovation de logements de fonction pour centre pénitentiaire

PLANS R+3: MOBLIER CUISINE

PRO

0.4e.5.4

ame architecture
39, Av. Pierre 1er de Serbie
75008 Paris
T: +33 (0)1 73 79 35 31

Date:
Février 2025

Indice:
IND A
1:100

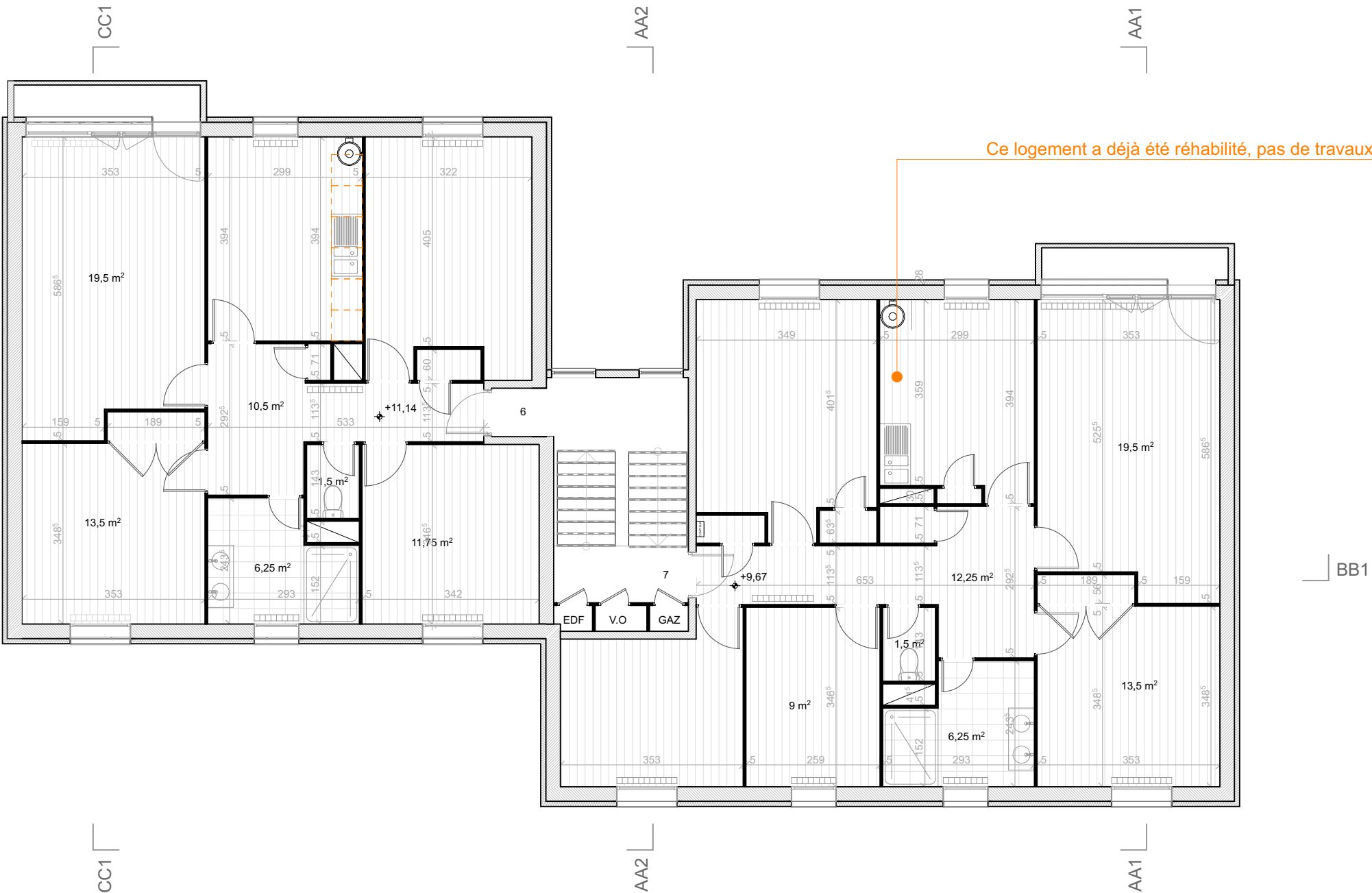

 Modules de cuisine

Rénovation de logements de fonction pour centre pénitentiaire

ÉLÉVATION CUISINE

PRO

0.4e.5.5

ame architecture
39, Av. Pierre 1er de Serbie
75008 Paris

T: +33 (0)1 73 79 35 31

Date:
Février 2025

Indice:
IND A
1:20, 1:1, 1:3,4

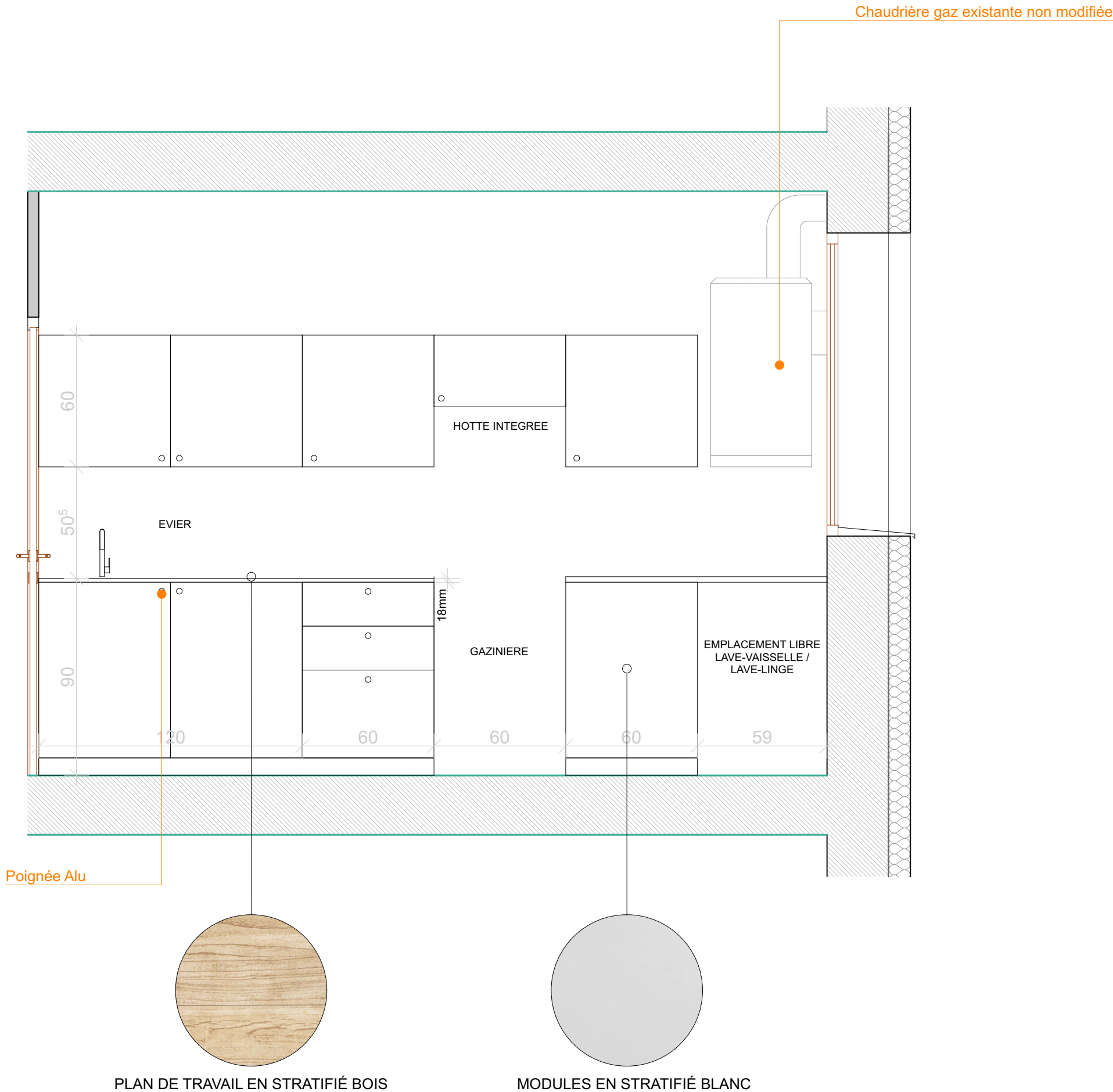

Rénovation de logements de fonction pour centre pénitentiaire

LOT 05_PLAN RDC: PLOMBERIE - SANITAIRE - CVC

PRO

0.5a

ame architecture
39, Av. Pierre 1er de Serbie
75008 Paris
T: +33 (0)1 73 79 35 31

Date:
Février 2025

Indice:
IND A
1:100

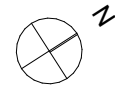

● Les vannes gaz seront remplacés pour être mis en conformité.

□ équipements de sanitaire à remplacer

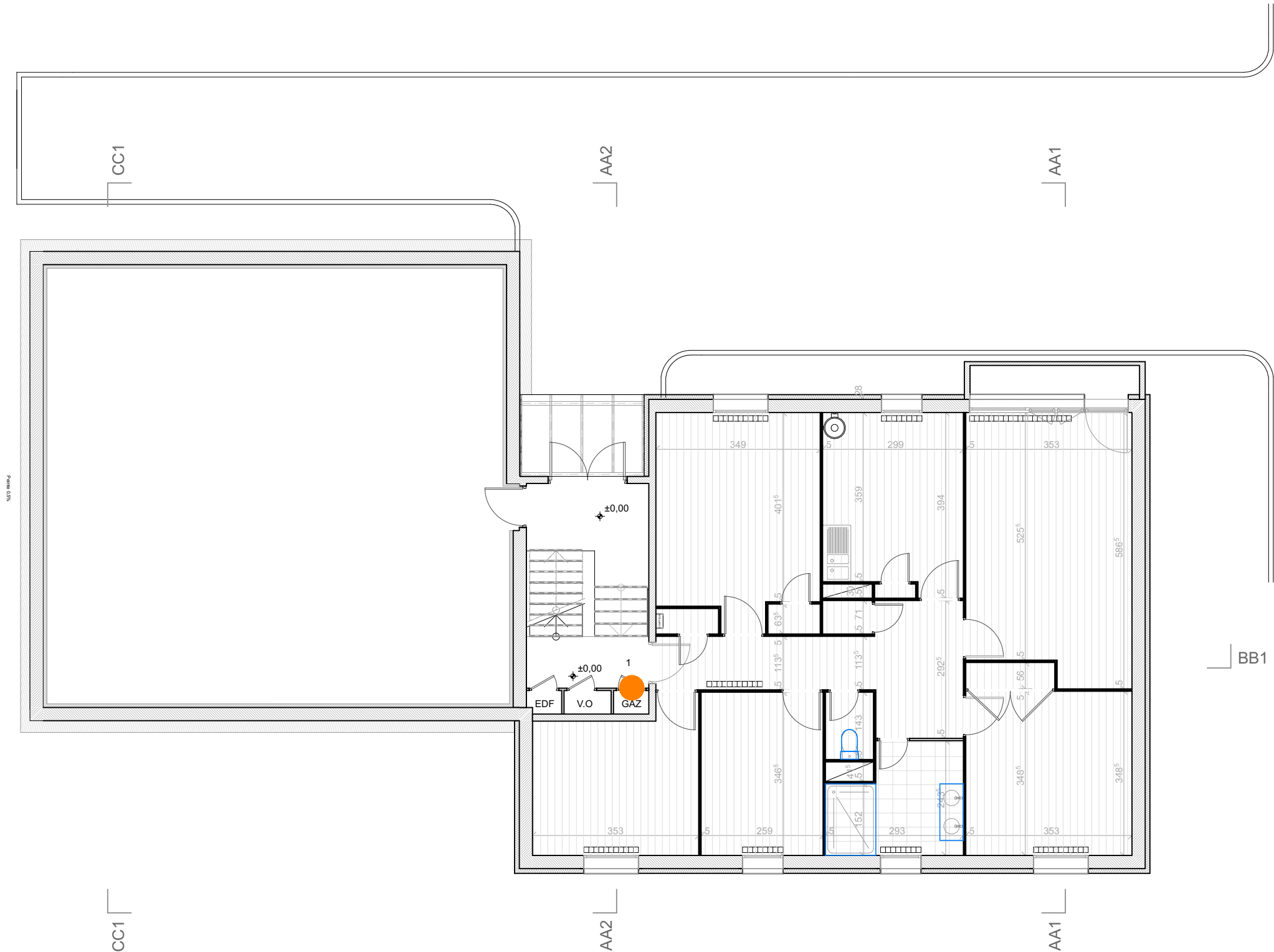

Rénovation de logements de fonction pour centre pénitentiaire

LOT 05_PLAN R+1: LOMBERIE - SANITAIRE - CVC

PRO

0.5b

ame architecture
39, Av. Pierre 1er de Serbie
75008 Paris
T: +33 (0)1 73 79 35 31

Date:
Février 2025

Indice:
IND A
1:100

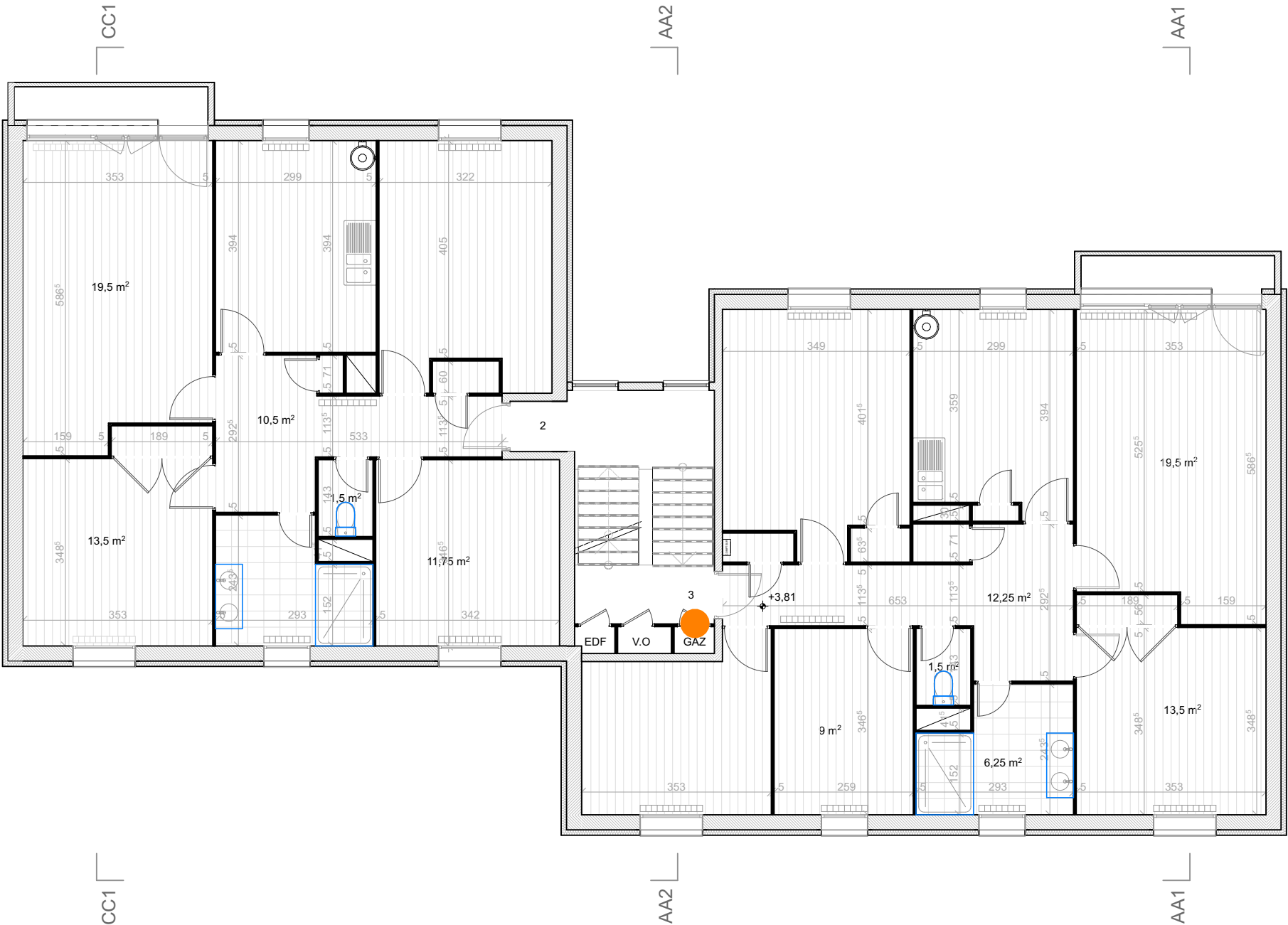

● Les vannes gaz seront remplacés pour être mis en conformité.

□ équipements de sanitaire à remplacer

BB1

Rénovation de logements de fonction pour centre pénitentiaire

LOT 05_PLAN R+2: PLOMBERIE – SANITAIRE – CVC

PRO

0.5c

ame architecture
39, Av. Pierre 1er de Serbie
75008 Paris
T: +33 (0)1 73 79 35 31

Date:
Février 2025

Indice:
IND A
1:100

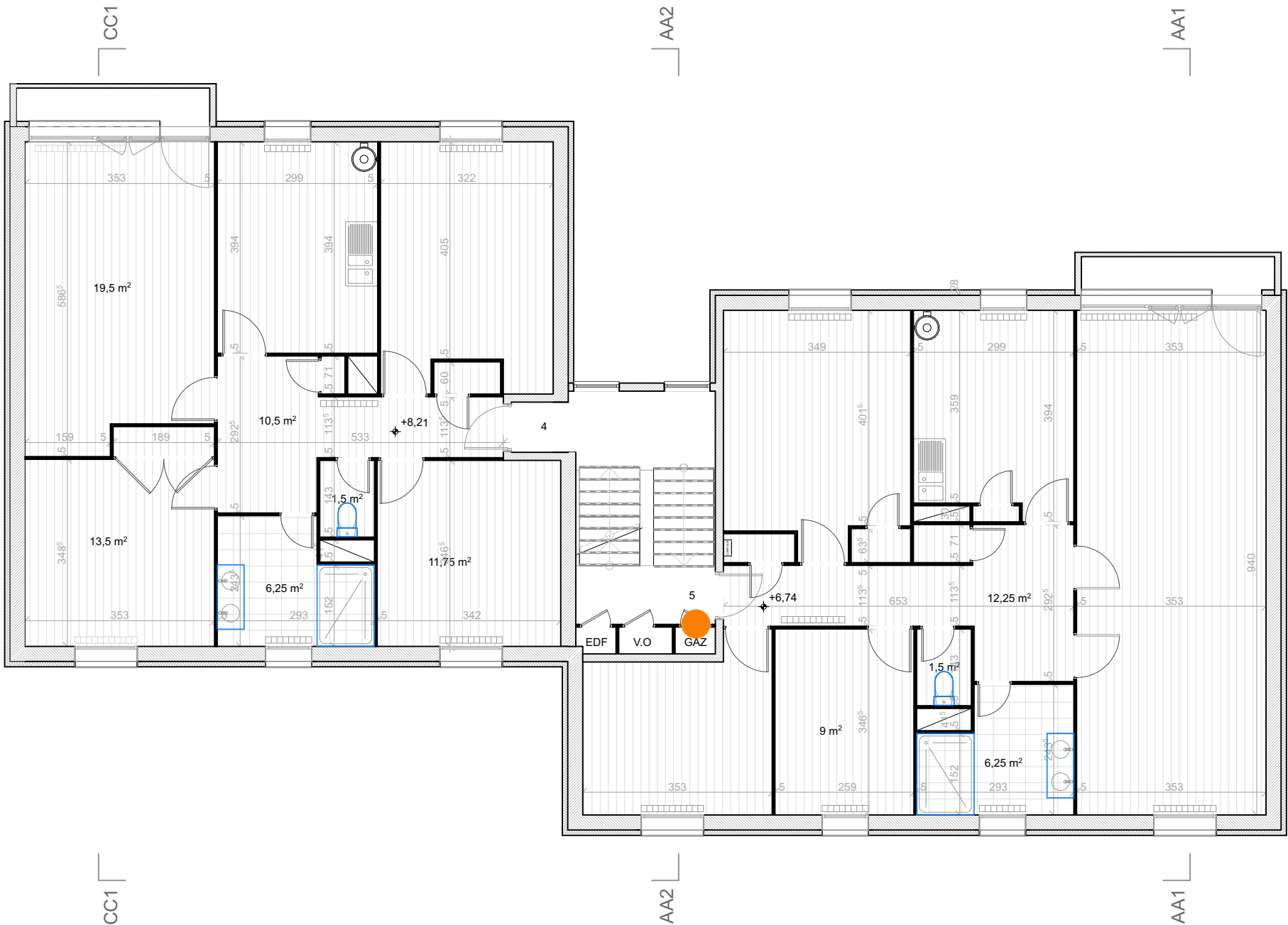

● Les vannes gaz seront remplacés pour être mis en conformité.

□ équipements de sanitaire à remplacer

Rénovation de logements de fonction pour centre pénitentiaire

LOT 05_PLAN R+3: PLOMBERIE – SANITAIRE – CVC

PRO

0.5d

ame architecture
39, Av. Pierre 1er de Serbie
75008 Paris
T: +33 (0)1 73 79 35 31

Date:
Février 2025

Indice:
IND A
1:100

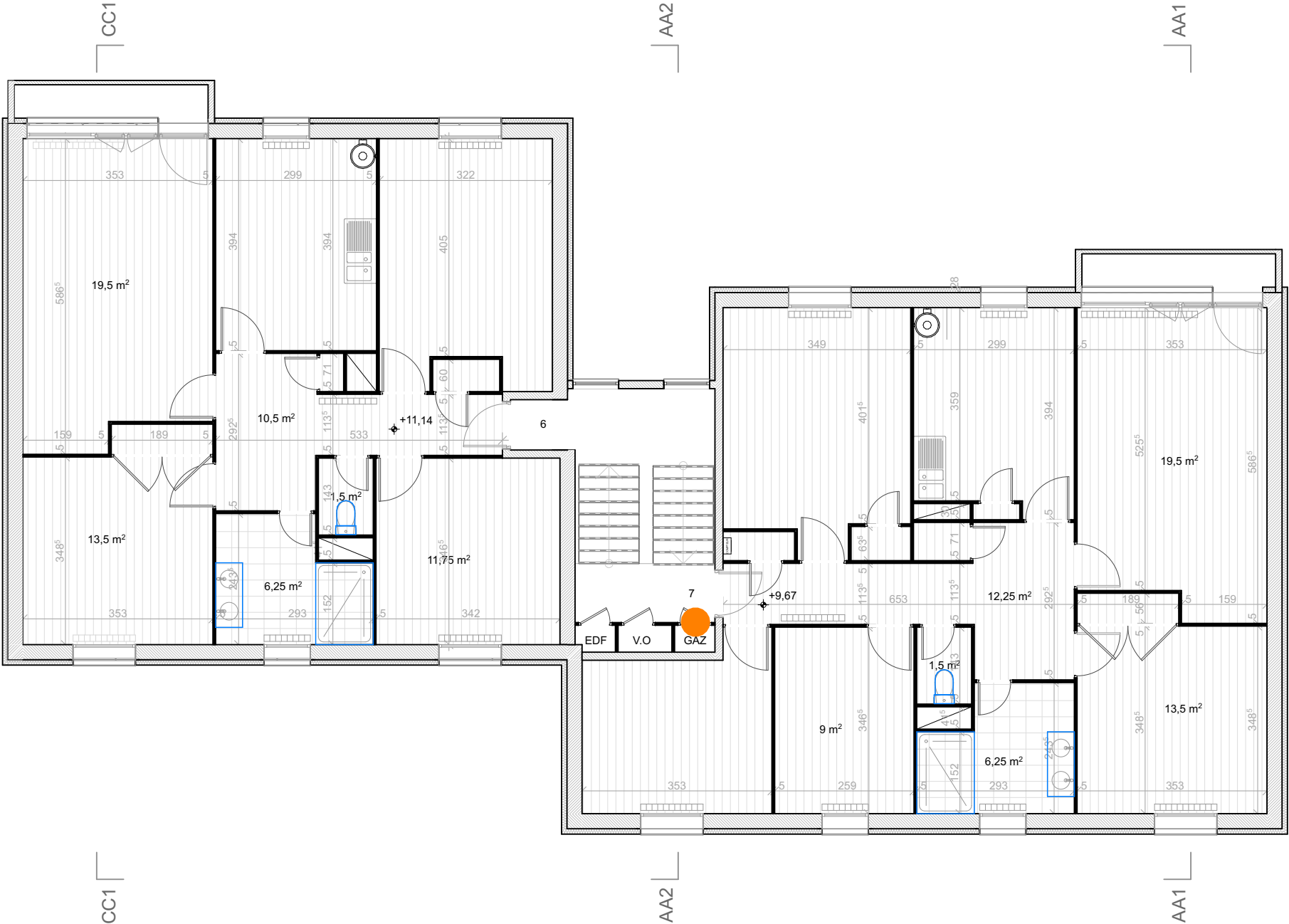

● Les vannes gaz seront remplacés pour être mis en conformité.

□ équipements de sanitaire à remplacer